

GESTIÓN EN SALUD

AÑOS 2013-2023

YERKO GALLEGUILLOS OSSANDÓN

ALCALDE



HOY VEREMOS



- ANTECEDENTES COMUNALES

- AVANCES EN R.R.H.H
- OBRAS
- COVID-19
- ALIANZAS CON SOCIOS ESTRATÉGICOS
- LISTAS DE ESPERA
- INNOVACIÓN



ANTECEDENTES COMUNALES

- DISPERSIÓN GEOGRAFICA DE 4200 KM²
- 1 DESAM
- 1 CESFAM
- 3 POSTAS DE SALUD RURAL
- 4 ESTACIONES MEDICO RURALES

COMUNA COSTO FIJO

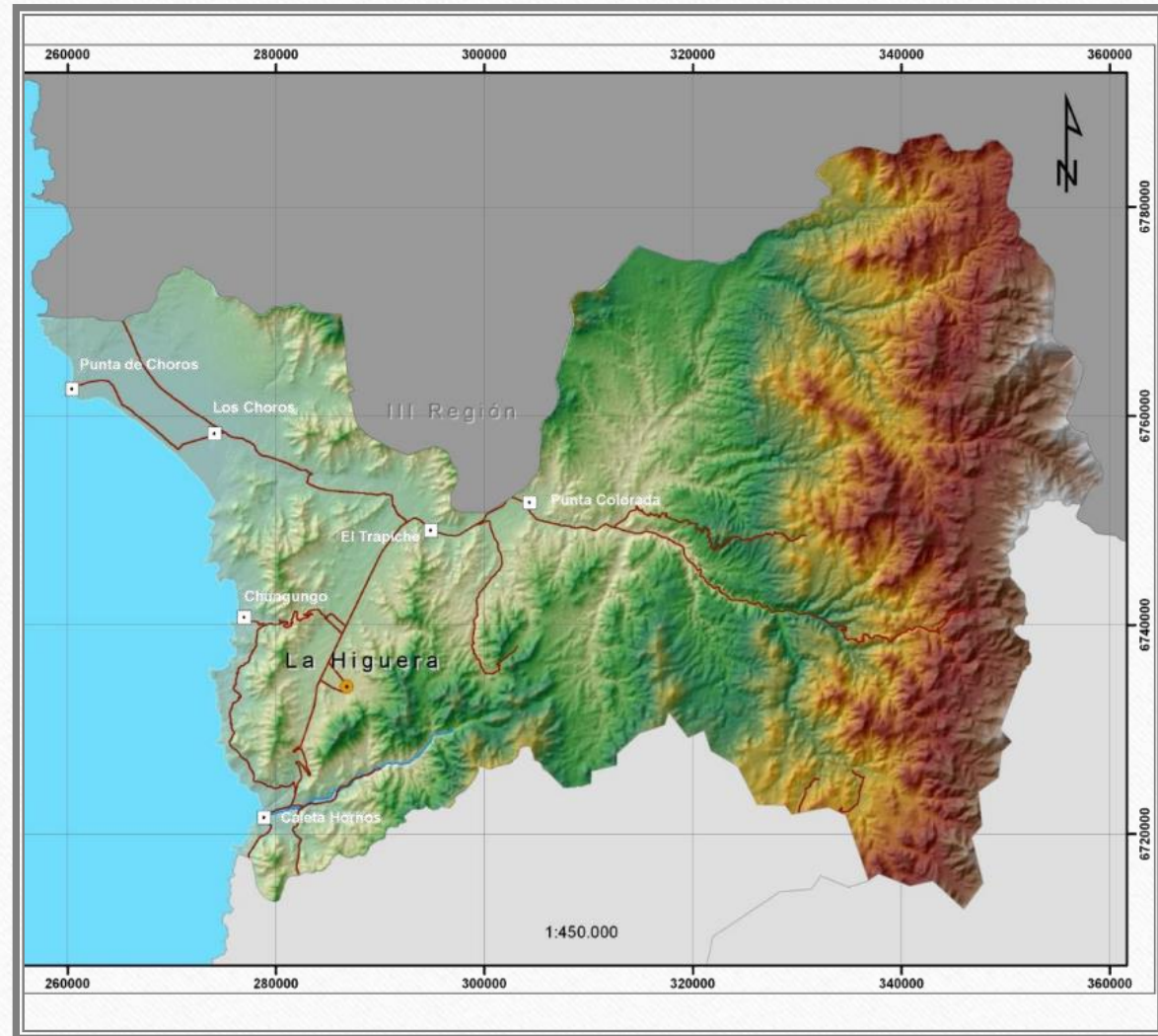



AVANCES RECURSOS HUMANOS

DOTACIÓN EFECTIVA ABRIL 2023	
PROFESIONALES	31
TENS-TANS	26
AUXILIARES PARAMEDICOS	6
ADMINISTRATIVOS	4
SECRETARIAS	2
AUXILIAR DE SERVICIO	4
CHOFER	11
MECANICO	1
TOTAL	85

EDF		
MÉDICO	2	88 HORAS
DENTISTA	1	44 HORAS

HONORARIOS	
MÉDICO	33
MÉDICO	22

	MÉDICOS	PERSONAS	
TOTAL	5	4221	844,2
1 MÉDICO CADA 844 PERSONAS			



DEL CUMPLIMIENTO DE LA LEY 19.378



- REGLAMENTO DE CARRERA FUNCIONARIA QUE GARANTIZA EL ACCESO IGUALITARIO (ARTICULO 31), TODO EL PERSONAL TIENEN LA MISMA CARRERA (MISMOS PUNTAJES EN LOS 15 NIVELES)
- CARRERAS FUNCIONARIAS AL DÍA Y ASIMILACIÓN DE LAS CARRERAS FUNCIONARIAS EN EL CASO DE LOS FUNCIONARIOS CON CONTRATO A PLAZO FIJO.
- CALIFICACIONES Y PAGO DE MERITO AL DÍA



DESEMPEÑO DIFÍCIL ARTÍCULO 30, LEY 19.378



CENTRO DE SALUD	PERIODO ACTUAL	PERIODO 2019-2022
CESFAM LA HIGUERA	26%	19%
CALETA LOS HORNOS	19%	10%
POSTA LOS CHOROS	26%	26%
EL TRAPICHE	26%	26%





ASIGNACIÓN DE POSTITULO

- LO RECIBE LA TOTALIDAD DEL PERSONAL DE LA CATEGORÍA A Y B QUE CUMPLAN CON LOS REQUISITOS ESTABLECIDOS EN LA LEY ARTICULO 42 INSCISO FINAL Y ARTICULO 56 DEL DS 1889/95 (5 AL 15% SBMN)





ARTÍCULO 45

-
- LO RECIBE LA TOTALIDAD DE LA DOTACIÓN EL CUAL ES DIFERENCIADO Y DE ACUERDO A LA NATURALEZA DE LAS FUNCIONES.
 - CATEGORÍA B: \$50.000
 - CATEGORÍA C-D: \$60.000
 - CATEGORÍA E-F: \$70.000





SISTEMA DE TURNOS

- POSTAS Y EMR:

1. TENS TURNO DE 8 POR 6, **ARTICULO 45 DE \$270.000**
2. CONDUCTOR TURNO DE 8 X 6, **ARTICULO 45 DE \$270.000**
3. **TIENEN 12 DÍAS DE DESCANSO REPARATORIO EN UN MES NORMAL**

- TURNOS CONDUCTORES DEL CESFAM

1. CUARTO TURNO: UNA JORNADA DE 9 HORAS, UN TURNO DE 24 HORAS, **DOS DIAS DE DESCANSO REPARATORIO.**





METAS SANITARIAS-TRATO USAURIO

- **8 AÑOS CON CUMPLIMIENTO EN TRAMO 1 DE LAS METAS SANITARIAS 2015-2022**
- Resolución 5033 de 28 de noviembre de 2018, Comuna de La Higuera **número 12 de 1983** centros de atención de salud primaria en el trato usuario a nivel Nacional.



OBRAS



- REPOSICIÓN CESFAMD E LA HIGUERA (2017)
 - REPOSICIÓN EMR PUNTA COLORADA (2016)
-
- REPOSICIÓN EMR CHUNGUNGO (2018)
 - ADQUISICIÓN AMBULACIA CHUNGUNGO (2019)
 - REPOSICIÓN AMBULANCIAS DEL CESFAM DE LA HIGUERA, PSR CALETA LOS HORNOS Y PSR EL TRAPICHE. (2020)
 - COMPRA DE FURGON HYUNDAI H1 TRASLADO DE PACIENTES DIÁLISIS (2019)
 - COMPRA DE BUS HYUNDAI COUNTY Y FURGON FIAT CUBO (2020)





REPOSICIÓN DE OBRAS

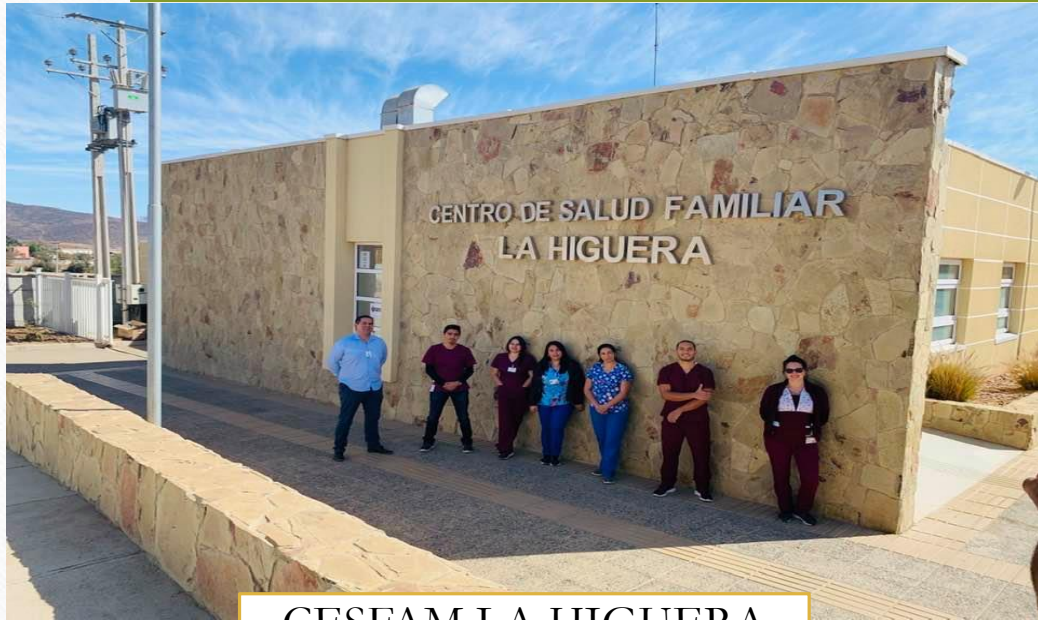

CESFAM LA HIGUERA



REPOSICIÓN EMR
CHUNGUNGO





COVID-19



JUNIO 2021

En la Edición de junio de 2021, Diario el Día destacaba el trabajo realizado por la comuna de La Higuera, logrando ser la primera comuna de la región de Coquimbo en lograr la inmunidad de Rebaño.





INICIATIVAS DE ASOCIACIÓN



CONVENIOS
DOCENTES
ASISTENCIALES



COLABORACIÓN
COLEGIO MEDICO
REGION DE COQUIMBO



COLABORACIÓN
FUNDACIÓN FALP



COLABORACIÓN
FUNDACIÓN CRECE
SANO

OPERATIVOS CON EL COLEGIO MÉDICO REGIÓN DE COQUIMBO



CES LA HIGUERA
2015



EMR PUNTA DE
CHOROS 2017



CESFAM LA HIGUERA
2019



ACTIVIDADES CON SOCIOS ESTRATÉGICOS



FALP MAMOGRAFÍAS GRATUITAS



UNIVERSIDAD UPV ATENCIÓN
MÉDICA



UNIVERSIDAD CATÓLICA DEL NORTE



CAPACITACIÓN GRATUITA 2016



DONACIÓN DEA EMR CHUNGUNGO
2022



NO TENEMOS LISTAS DE ESPERA EN CIRUGÍA INFANTIL





GESTIÓN CIRUGÍAS Y HORAS ESPECIALIDAD MÉDICA

- LOS OPERATIVOS MÉDICOS HAN RESUELTO CIRUGÍAS, ABIERTO PUERTAS, PARA QUE OTROS PROFESIONALES NOS AYUDEN A SOLUCIONAR LOS PROBLEMAS EN SALUD A LOS VECINOS DE LA HIGUERA.



CARMELA LA PERRITA ASISTENTE DE ODONTOLOGÍA



TVN RED COQUIMBO

https://www.24horas.cl/regiones/coquimbo/canoterapia-en-la-higuera-3281394?fbclid=IwAR2LpWrluNHThS9B_h3d0cT8PV97yVBglPFDnL-Dshjyx3wom5P8Jc16JFo&mibextid=Zxz2cZ



ACOMPañAMIENTO PACIENTES

HOSPITAL LUIS CALVO
MACKENA



HOSPITAL SOTERO
DEL RIO



POR SU ATENCIÓN MUCHAS GRACIAS

