



# OFICINA MUNICIPAL DE PUEBLOS ORIGINARIOS





La Oficina Municipal de Pueblos Originarios de Peñalolén, creada en el año 1997, se encuentra dentro de las primeras oficinas que nacen en la Región Metropolitana, especializada en temáticas indígenas, fue creada por el municipio como una respuesta concreta a las crecientes demandas que surgen desde las incipientes organizaciones indígenas que se empiezan a constituir en la comuna, desde principio de los años 90.

Objetivo:

*“Contribuir en el fortalecimiento de la identidad, participación y organización indígena en la comuna y en la región, mediante la generación e impulso de acciones de visibilización de los saberes, costumbres y tradiciones de los Pueblos Originarios”*

## Principales acciones:

- Implementar la Política Indígena de la comuna teniendo como base la Ley Indígena N°19.253, el Convenio N°169 de la OIT y los requerimientos manifestado por las Asociaciones agrupadas en la Mesa de Trabajo Indígena.
- Colaborar en iniciativas provenientes de las distintas Asociaciones Indígenas de la comuna: realización de celebraciones y ceremonias como lo son el Wiñol Tripantu, Nguillatun, Willka Kuti.
- Promover y fomentar espacios para la participación y asociatividad indígena.

- Sensibilizar, al interior de la Municipalidad y a la comunidad en general, en materia de inclusión y no discriminación de personas pertenecientes a Pueblos Originarios.
- Facilitar redes de apoyo, tanto públicas como privadas, para el fortalecimiento de nuestras líneas de acción:
  - ✓ Revitalización de las lenguas indígenas.
  - ✓ Identidad cultural.
  - ✓ Ceremonias y celebraciones de pueblos originarios.
  - ✓ Educación y salud intercultural.
  - ✓ Fomento y desarrollo indígena
  - ✓ Juventud y genero con perspectiva indígena.

## Mesa de Trabajo Indígena

Es la instancia de participación indígena en el gobierno local, reúne a representantes del Municipio a través de la Oficina Municipal de Pueblos Originarios y representantes de los pueblos Mapuche, Aymara y Rapa Nui. Es un espacio abierto a los vecinos y vecinas indígenas y en ella se debate, se acuerdan actividades y proponen iniciativas a desarrollar en la comuna.

## Actividades y ceremonias, importantes que se realizan durante el año:

- Día Internacional de la Lengua Materna.
- Wiñol Tripantu y Willka Kuti (año nuevo indígena).
- Día de los Pueblos Indígenas.
- Día de las Mujeres Indígenas.
- Día de la Resistencia Indígena.
- Amaya Uru o día de los difuntos.
- Expo Pueblos Originarios.



## **Atenciones que brinda la Oficina Municipal de Pueblos Originarios:**

- Apoyo en la tramitación del Certificado de Calidad Indígena ante CONADI
- Apoyo y orientación para la postulación a Beca Indígena, becas JUNAEB y Subsidio de Tierras.
- Asesorías para la postulación y formulación de proyectos sociales, culturales y de emprendimiento.
- Orientación sobre beneficios sociales y subsidios en general.

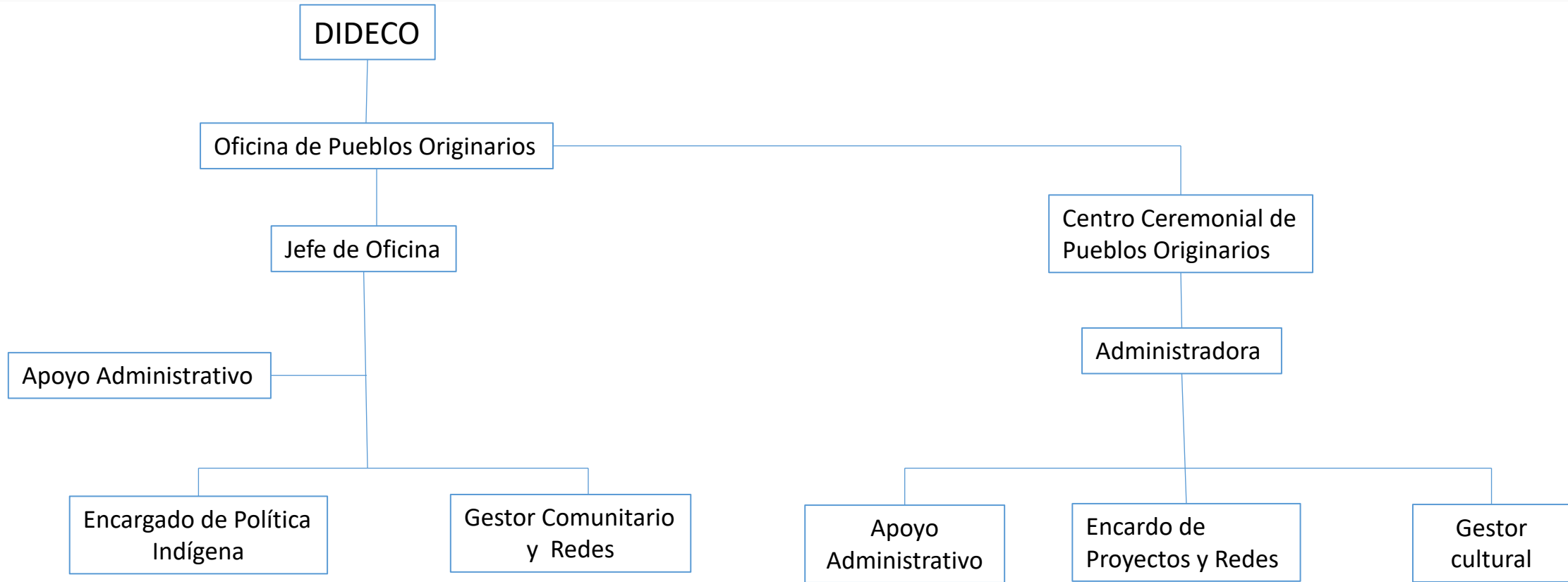



**CENTRO CEREMONIAL  
DE PUEBLOS ORIGINARIOS  
de Peñalolén**

Espacio intercultural que busca mostrar a toda la comunidad de Peñalolén y la Región Metropolitana, los saberes ancestrales y brindar un espacio ceremonial, en la ciudad, a los Pueblos Originarios





Iniciativa impulsada por el trabajo conjunto de la Municipalidad de Peñalolén con la Mesa Indígena comunal, financiada por el Gobierno Regional.

## Este proyecto tiene como objetivo:

- Poner en valor la sabiduría ancestral de los Pueblos Originarios.
- Acercar a la comunidad de la Región Metropolitana el aprendizaje de distintas prácticas, conocimiento, cosmovisión y cultura.
- Ser un espacio intercultural que busca mostrar a toda la comunidad de Peñalolén y la Región Metropolitana, los saberes ancestrales y brindar un espacio ceremonial, en la ciudad, a los Pueblos Originarios



## Centro Ceremonial Mapuche

Cuenta con:

- Un bosque de especies nativas.
- Dos Rukas.
- Un área ceremonial donde se encuentra el Rewe, y los Kvne.



## Centro Ceremonial Aymara

Cuenta con:

- En la entrada un arco del sol.
- Una Uta (casa de barro)
- Una mesa ceremonial.
- Terrazas con especies como cactus y alfalfa.





## Centro Ceremonial Rapa Nui

Cuenta con:

- Una aldea interpretativa, encontrarás un Hare Vaka (Casa bote), un Umu Pae (cocina de piedra) y un Manavai (método de cultivo ancestral).
- Un Ahu con 7 Moai.
- Un anfiteatro destinado a festejos.



## Biblioteca Temática



El Edificio Central cuenta con una biblioteca, administrada por la Red de Bibliotecas públicas. Los títulos que se encuentran en ella están relacionados con la temática indígena.

## Auditorio Juan Nilian Millapan

Tiene capacidad para 150 personas, con sistema de sonido e iluminación del más alto nivel. Un lugar destinado al desarrollo de seminarios, ciclos de cine, teatro, música y más.



## Cocinería Ancestral



## Salas y Espacios Comunitarios



## Salas de idiomas



Muchas gracias