

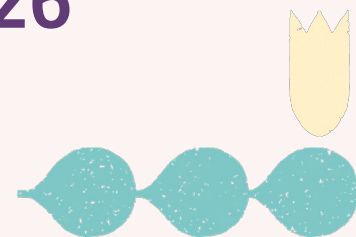

# División de Organizaciones Sociales

---

Oferta Programática 2022-2026





**Gabriel Boric Font**

Presidente de la República



**Camila Vallejo Dowling**

Ministra Vocera de Gobierno



**Javiera Hausdorf Sáez**

Directora de la División de  
Organizaciones Sociales



# Misión

Nuestra misión es facilitar la comunicación entre el Gobierno y la sociedad civil, promoviendo la participación ciudadana y dotando de herramientas a las organizaciones y dirigencias sociales.



División de Organizaciones Sociales  
Ministerio Secretaría General de Gobierno



# ¿Qué hacemos?

Nos desplegamos por los **territorios** entregando **información a la ciudadanía** para hacer más eficientes los mecanismos de vinculación entre el Gobierno y las organizaciones sociales.

Promovemos la **participación** de la ciudadanía en la **elaboración de las políticas públicas**.

Realizamos **instancias formativas** para el desarrollo de la **labor dirigencial**.



# ¿Cómo lo hacemos?

A través de nuestros equipos, llevamos al territorio, en conjunto con las comunidades:



# MovilizaDOS



Nuestra oficina móvil recorre el país entregando información a las personas y atendiendo a las comunidades en sus territorios, en coordinación con otros servicios del Estado.



# ¿Dónde llevamos estos servicios?

Directamente a villas y poblaciones, plazas, ferias y/o sedes sociales:

Gobiernos en  
Terreno

Municipios en  
tu Barrio

Ferias de  
Servicios DOS

DOS en tu  
Barrio



# Información y tipos de servicios

- Registro Social de Hogares
- Registro Civil
- Programa Nacional de Prevención y Control de VIH, SIDA e ITS
- Superintendencia de Insolvencia
- Centro de Atención de Víctimas
- BancoEstado
- Chile Apoya
- Servicio Nacional de Discapacidad
- Sernac
- Junji
- Instituto de Seguridad Laboral
- Oficina Nacional de Asuntos Religiosos
- Entre otros...





# Escuelas de Formación Social



Nuestro programa está compuesto por módulos formativos que tienen por objetivo capacitar y dotar de mayores herramientas a las dirigencias sociales en el desarrollo de su labor.

**Malla Programática**  
2022-2026

# Chile Organizado



Entendemos que quienes día a día mantienen y construyen el tejido social son las organizaciones comunitarias, sean formales o informales.

Nuestro compromiso es apoyar esta construcción de bases, fomentarla y dotarla de herramientas.



# Chile 1. Organizado Módulos

---

## 1.1. Principios de la organización social

1.1.1. Constitución, funcionamiento y renovación de las organizaciones comunitarias

## 1.2. Formulación, rendición y evaluación de proyectos

## 1.3. Planificación comunitaria

1.3.1. Herramientas de diagnóstico social y territorial

1.3.2. Administración de recursos

## 1.4. Herramientas de liderazgo comunitario

## 1.5. Introducción a las herramientas digitales

1.5.1. Uso de redes sociales para organizaciones

1.5.1.a. Comunicación social

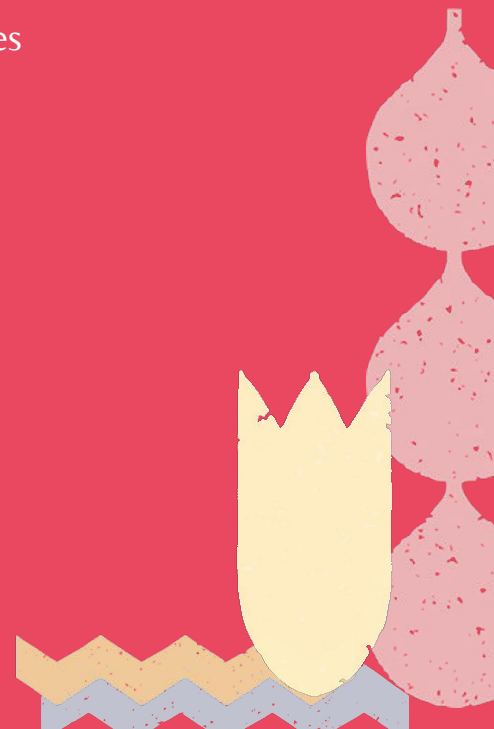

# Chile Participativo



Queremos promover que la ciudadanía y las organizaciones sociales tengan un mayor involucramiento e incidencia en la transformación de sus realidades.



División de Organizaciones Sociales  
Ministerio Secretaría General de Gobierno

# 2. <sup>Chile</sup> Participativo Módulos

---

2.1. Formación ciudadana: Derechos civiles y políticos

2.2. El rol fiscalizador de la dirigencia social

2.2.1. Aspectos claves de la Ley 20.500

2.2.1.a. Transparencia y acceso a la información para el fortalecimiento democrático (Consejo para la Transparencia)



# Chile Sustentable



Necesitamos generar conciencia y entregar educación medioambiental para conocer en mayor profundidad cómo podemos poner en práctica técnicas de sustentabilidad en nuestros barrios.



# Chile

## 3. Sustentable Módulos

---

### 3.1. Principios de la educación ambiental comunitaria

3.1.1. Herramientas para la educación ambiental comunitaria

3.1.2. Comunidades sustentables

### 3.2. Gobernanza ambiental local

3.2.1. Marco normativo de las Cooperativas o comités que administran, operan y mantienen los servicios de Agua Potable Rural (APR)

3.2.2. El ABC de la adaptación basada en ecosistemas

### 3.3. Familias preparadas (ONEMI)



# Chile Igualitario



Somos un Gobierno feminista, inclusivo, que respeta, reconoce e incorpora en su gestión a todas las personas que habitan nuestro territorio. Debemos avanzar en erradicar todo tipo de violencia contra las mujeres, disidencias y diversidades sexo genéricas.



División de Organizaciones Sociales  
Ministerio Secretaría General de Gobierno



# 3. Chile **Igualitario** Módulos

---

- 4.1. Mujeres Líderesas
- 4.2. Equidad de género
- 4.3. Historia del movimiento feminista en Chile
- 4.4. Educación no sexista
- 4.5. Afectividad y sexualidad integral



# Chile que Cuida y Protege



Hablamos de un Estado que garantiza derechos sociales. Entregamos herramientas para que las dirigencias sociales sepan cómo aplicar las distintas redes de cuidado y protección del Estado.

# 5. Chile que Cuida y Protege Módulos

- 5.1. Sistema de protección social (RSH)
  - 5.1.1. Red integral de protección social
- 5.2. Comunidad migrante
- 5.3. Personas mayores informadas
- 5.4. Políticas de inclusión

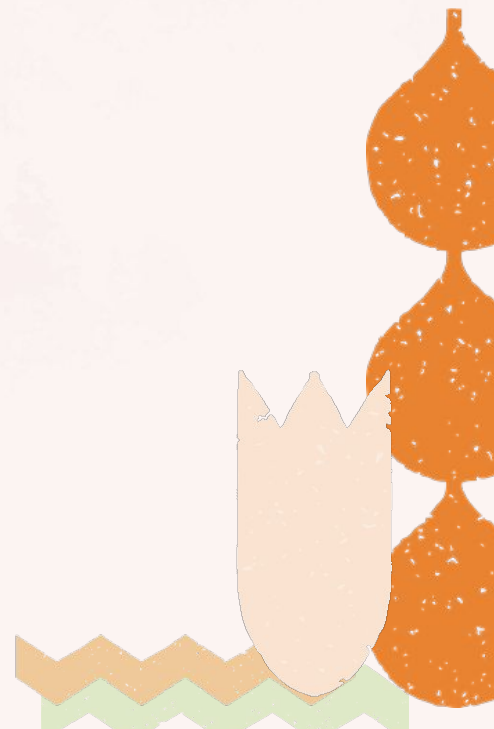

# Diálogos Participativos

**Chile**  
Igualitario



Buscan nutrir de contenidos la elaboración de las políticas públicas en sus distintas etapas y en todo el territorio nacional. Este espacio permite que la sociedad civil se informe, discuta y retroalimente los procesos, incorporando la participación e incidencia en el quehacer gubernamental.



**División de Organizaciones Sociales**  
Ministerio Secretaría General de Gobierno

# Diálogos Ciudadanos

Son conversatorios que buscan informar a las personas sobre distintos proyectos, planes y programas del Estado y el Gobierno, que son de especial interés para la ciudadanía.



División de Organizaciones Sociales  
Ministerio Secretaría General de Gobierno



**Chile Apoya**  
y Beneficios del Estado



**Instructivo  
Presidencial**  
de Participación Ciudadana



**Ley de Pago**  
de Pensión de Alimentos



**Fondos**  
Concursables



# Convenios en Ejecución



- Subsecretaría de Desarrollo Regional (SUBDERE)
- BancoEstado
- Consejo para la Transparencia (CPLT)
- Instituto Nacional de la Juventud (INJUV)
- Programa Nacional de Prevención y Control del VIH/SIDA e ITS
- Servicio de la Mujer y Equidad de Género (SERNAMEG)
- Servicio de Evaluación Ambiental (SEA)

# ComunicaDOS

Exponemos las noticias más relevantes del Gobierno de Chile durante cada mes.

Boletín InformaDOS:

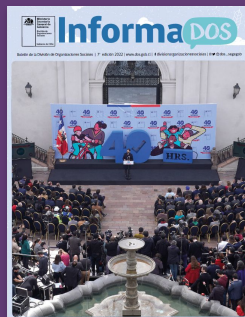

División de Organizaciones Sociales  
Ministerio Secretaría General de Gobierno



# ComunicaDOS

## #ComprometiDOS

Contamos historias de líderes y lideresas sociales, su vocación de servicio y compromiso con la comunidad.



## #OrganizaDOS

Visibilizamos la labor que realizan las organizaciones sociales en beneficio de sus vecinas y vecinos.





# CoordinaDOS

## en Regiones

| Región  | Coordinación      | Correo Electrónico   |
|---|-------------------|--|
| Arica y Parinacota, Tarapacá, Antofagasta, Atacama y Coquimbo | Cristian Ortega   | <a href="mailto:cristian.ortega@msgg.gob.cl">cristian.ortega@msgg.gob.cl</a>     |
| Valparaíso y Ñuble  | Ana Valenzuela    | <a href="mailto:ana.valenzuela@msgg.gob.cl">ana.valenzuela@msgg.gob.cl</a>       |
| O'Higgins y Maule   | Victoria Arce     | <a href="mailto:victoria.arce@msgg.gob.cl">victoria.arce@msgg.gob.cl</a>         |
| Bío Bío y La Araucanía  | Daniela Castro    | <a href="mailto:daniela.castro@msgg.gob.cl">daniela.castro@msgg.gob.cl</a>       |
| Los Ríos, Los Lagos, Aysén y Magallanes                       | Francisca Brantes | <a href="mailto:francisca.brantes@msgg.gob.cl">francisca.brantes@msgg.gob.cl</a> |



# CoordinaDOS

## RM

| Comunas   | Coordinación    | Correo Electrónico   |
|---|-----------------|--|
| La Florida, La Pintana, Puente Alto, Pirque y San José De Maipo   | Cristian Ortega | <a href="mailto:cristian.ortega@msgg.gob.cl">cristian.ortega@msgg.gob.cl</a> |
| El Bosque, La Cisterna, Lo Espejo, Pedro Aguirre Cerda, San Miguel y San Ramón                                  | Daniela Castro  | <a href="mailto:daniela.castro@msgg.gob.cl">daniela.castro@msgg.gob.cl</a>   |
| San Bernardo, Buin, Calera De Tango, Paine  | Victoria Arce   | <a href="mailto:victoria.arce@msgg.gob.cl">victoria.arce@msgg.gob.cl</a>     |
| Talagante, El Monte, Isla De Maipo, Padre Hurtado, Peñaflo, Melipilla, Alhué, Curacaví, María Pinto y San Pedro | Ana Valenzuela  | <a href="mailto:ana.valenzuela@msgg.gob.cl">ana.valenzuela@msgg.gob.cl</a>   |



# CoordinaDOS

## RM

| Comunas  | Coordinación      | Correo Electrónico   |
|--|-------------------|--|
| Cerrillos, Estación Central, Maipú, Pudahuel, Quilicura, Colina, Lampa y Tiltil            | Francisca Brantes | <a href="mailto:francisca.brantes@msgg.gob.cl">francisca.brantes@msgg.gob.cl</a> |
| Santiago, La Granja, Macul, Ñuñoa, Providencia y San Joaquín                               | Karina Meza       | <a href="mailto:karina.meza@msgg.gob.cl">karina.meza@msgg.gob.cl</a>             |
| La Reina, Las Condes, Lo Barnechea, Peñalolén y Vitacura                                   | Diego Troncoso    | <a href="mailto:diego.troncoso@msgg.gob.cl">diego.troncoso@msgg.gob.cl</a>       |
| Cerro Navia, Conchalí, Huechuraba, Independencia, Lo Prado, Quinta Normal, Recoleta, Renca | Ahilín Vielma     | <a href="mailto:ahilin.vielma@msgg.gob.cl">ahilin.vielma@msgg.gob.cl</a>         |





**¡Infórmate, participa y contáctate con nosotros!**



[www.dos.gob.cl](http://www.dos.gob.cl)



[dos.participacion@msgg.gob.cl](mailto:dos.participacion@msgg.gob.cl)



+562 2412 5053



[@dos\\_segegob](https://www.instagram.com/dos_segegob)



[/divisionorganizacionessociales](https://www.facebook.com/divisionorganizacionessociales)



[@dos\\_segegob](https://www.twitter.com/dos_segegob)