



Dr. Esteban Martín Piaggio
Intendente de la ciudad de Gualaquaychú
entre los años 2015 - 2023



PERU

BOLIVIA

PARAGUAY

BRASIL

CHILE

GUALEGUAYCHÚ
ENTRE RÍOS
ARGENTINA

URUGUAY

Buenos Aires

33°

Somos Ciudad Saludable



GUALEGUAYCHÚ



www.gualeguaychu.gov.ar

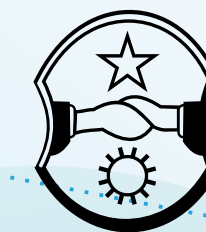

GUALEGUAYCHÚ
La ciudad **sos vos**

Sala de Situación de la Salud Local
SSSL

#BUEN VIVIR

eco
Ecoparque Gualeguaychú

Multiplicar
PLAN LOCAL DE SALUD

PASSS
PLAN DE ALIMENTACIÓN SANA SEGURA SOBERANA

RESERVA **LAS PIEDRAS**
GUALEGUAYCHÚ | ENTRE RÍOS

HECHO EN **GUALEGUAYCHÚ**

Sistema de Organización por **COMITÉS en Salud**

MANOS
GUALEGUAYCHUENSES
FERIAS DE PRODUCCIÓN LOCAL

ESPACIOS MUNICIPALES DE PRIMERA INFANCIA

CAPS-CIC
SIEMPRE CERCA TUYO

LA CASONA
Espacio Comunitario

PIECITOS TRAVIESOS
EMPI Espacio Municipal de Primera Infancia

TOTÓ IRIGOYEN
Espacio comunitario

SOLCITO
EMPI Espacio Municipal de Primera Infancia

VOY CRECIENDO
EMPI Espacio Municipal de Primera Infancia

PIPO PESCADOR
EMPI Espacio Municipal de Primera Infancia

ESTRELLITAS
EMPI Espacio Municipal de Primera Infancia

LA ESQUINA
Dispositivo Territorial Comunitario Gualeguaychú SEDRONAR

NUTRIR

PIGA
PLAN INTEGRAL GUALEGUAYCHÚ ACCESIBLE

EL GALPÓN
Centro comunitario y productivo

CASA REDES 1
Espacio de las Juventudes

HORMIGUITAS
EMPI Espacio Municipal de Primera Infancia

CASA REDES 2
Espacio de las Juventudes

ALAS DESATADAS
Casa de la Mujer

CASA DE LA DIVERSIDAD
"Gisela Galante"

EL PORTAL
Espacio Comunitario

MONIGOTES
EMPI Espacio Municipal de Primera Infancia

Feria VERDE

COLONIA MUNICIPAL DE VACACIONES

ACCESIBILIDAD UNIVERSAL

PRODUCCIÓN AGROECOLÓGICA
MERCADO MUNICIPAL
Productos de la zona, al precio justo y de la mejor calidad.

DE CARA AL SOL
Centro municipal de día para personas adultas mayores

Escuelas promotoras de **Derechos**

Feria AGROECOLÓGICA

ÁREAS PROGRAMÁTICAS

1 San Francisco

2 Munilla

3 Pueblo Nuevo

4 Villa María

5 Suburbio Sur

6 Médanos

7 Néstor Kirchner

8 San Isidro

9 Cuchilla

COMPROMISO AMBIENTAL

HACIENDO TU CIUDAD

PARTICIPACIÓN CIUDADANA

MÁS SALUD BUEN VIVIR

365 GUALEGUAYCHÚ

CIUDAD FUTURA

MÁS PRODUCCIÓN MÁS TRABAJO

Somos Municipio Saludable

NOS ESTAMOS CUIDANDO EN CADA RINCÓN DE LA CIUDAD



ÁREAS PROGRAMÁTICAS

- 1 San Francisco
- 2 Munilla
- 3 Pueblo Nuevo
- 4 Villa María
- 5 Suburbio Sur
- 6 Médanos
- 7 Néstor Kirchner
- 8 San Isidro
- 9 Cuchilla





ESPACIOS MUNICIPALES DE PRIMERA INFANCIA

EMPI DEL NOROESTE

(EN CONSTRUCCIÓN)
Curita Gaucho y Calle 5610



PIECITOS TRAVIESOS

Barrio Toto Yrigoyen
437003
anaf.gchu@gmail.com
CAPS/CIC Suburbio Sur



SOLCITO

Camilo Villagra y Landa
437003
anaf.gchu@gmail.com
CAPS/CIC Suburbio Sur

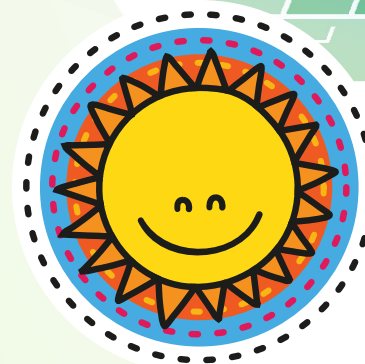

HORMIGUITAS

2 de Julio y Perigan
437003
anaf.gchu@gmail.com
CAPS/CIC San Isidro



MONIGOTES

EMPI Espacio Municipal de Primera Infancia
Rioja 75
437003
anaf.gchu@gmail.com
CAPS/CIC San Francisco



ESTRELLITAS

Chalup 576
437003
anaf.gchu@gmail.com
CAPS/CIC Munilla



VOY CRECIENDO

Güemes 1160
437003
anaf.gchu@gmail.com
CAPS/CIC Villa María



PIPO PESCADOR

San Martin 793
437003
anaf.gchu@gmail.com
CAPS/CIC Munilla



ÁREAS PROGRAMÁTICAS

- 1 San Francisco
- 2 Munilla
- 3 Pueblo Nuevo
- 4 Villa María
- 5 Suburbio Sur
- 6 Médanos
- 7 Néstor Kirchner
- 8 San Isidro
- 9 Cuchilla





Red de Salud Pública Municipal

**AP - 7
CAPS / CIC
NOROESTE
(EN CONSTRUCCIÓN)**
📍 Curita Gaucho y Calle 5610

**AP - 7
CAPS / CIC
NÉSTOR KIRCHNER**
📍 Calle Perigan 2300
☎ 437060 📞 15515771
✉ capsctic@gmail.com
🕒 de 07 a 15 hs.

**AP - 6
CAPS / CIC
MÉDANOS**
📍 Calle 3 de Caballería y Lisandro de la Torre
☎ 438762 / 420455 📞 15520289
✉ capsmedanos1@gmail.com
🕒 de 07 a 15 hs.

**AP - 5
CAPS / CIC
SUBURBIO SUR**
📍 Calle Galeano 2231
☎ 437020 📞 15331243
✉ capssuburbiosur@gmail.com
🕒 de 07 a 15 hs.

**AP - 4
CAPS / CIC
VILLA MARÍA**
📍 Calle Güemes 1160
☎ 437021 📞 15629985
✉ capsvillamaria@gmail.com
🕒 de 07 a 15hs.

**AP - 3
CAPS / CIC
PUEBLO NUEVO**
📍 Calle Belisario Roldan 830
☎ 437024 📞 15332252
✉ capspueblonuevo@gmail.com
🕒 de 07 a 15hs.

**AP - 2
CAPS / CIC
MUNILLA**
📍 Calle Chalup y Buenos Aires
☎ 437023 📞 15627908
✉ capsmunilla@gmail.com
🕒 de 07 a 15 hs.

**AP - 2
CAPS / CIC
PATICO DANERI**
📍 Calle San Martin 685
☎ 420452 📞 15536446
✉ capspaticodaneri@gmail.com
🕒 de 07 a 21 hs.

**AP - 1
CAPS / CIC
SAN FRANCISCO**
📍 Calle Jujuy 77, e/ Montiel y Patico Daneri
☎ 437006 📞 15532904
✉ capssanfrancisco@gmail.com
🕒 de 07 a 15 hs.

**AP - 9
CAPS / CIC
LA CUCHILLA**
📍 Calle Jauretche y Saenz Peña
☎ 437102 📞 15366101
✉ capscuchilla@gmail.com
🕒 de 07 a 15 hs.

**AP - 8
CAPS / CIC
SAN ISIDRO**
📍 Calle Schachtel 860
☎ 437009 📞 15647582
✉ capssanisidro@gmail.com
🕒 de 07 a 15 hs.

- ÁREAS PROGRAMÁTICAS**
- 1 San Francisco
 - 2 Munilla
 - 3 Pueblo Nuevo
 - 4 Villa María
 - 5 Suburbio Sur
 - 6 Médanos
 - 7 Néstor Kirchner
 - 8 San Isidro
 - 9 Cuchilla



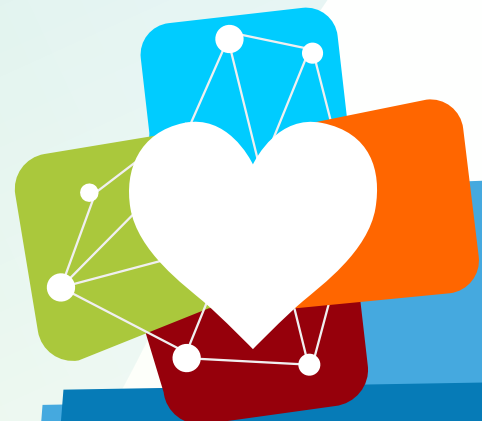

CAPS-CIC

SIEMPRE CERCA TUYO







En Gualeguaychú tenemos un Plan para vivir mejor



PASSS PLAN DE ALIMENTACIÓN

SANA SEGURA SOBERANA

Sin agrotóxicos
ni contaminantes

Que alcance para
toda la población

Producción local que
genera trabajo local
y comercio justo



Glifosato cero en Gualeguaychú: Aprobaron ordenanza que prohíbe su uso en el ejido

Con 9 votos a favor y 3 en contra del bloque de Cambiemos, se aprobó esta noche la ordenanza que prohíbe el uso, venta y comercialización de glifosato en Gualeguaychú.

17 de abril 2018 · 10:47hs





#ProducciónAgroecológica

Aquí producimos con el mejor rinde para tu salud



PASSS

PLAN DE ALIMENTACIÓN
SANA SEGURA SOBERANA

PLAN MUNICIPAL DE AGUA POTABLE

Agua segura todos los días.

OSM

OBRAS
SANITARIAS
MUNICIPAL



GUALEGUAYCHÚ
La ciudad sos vos

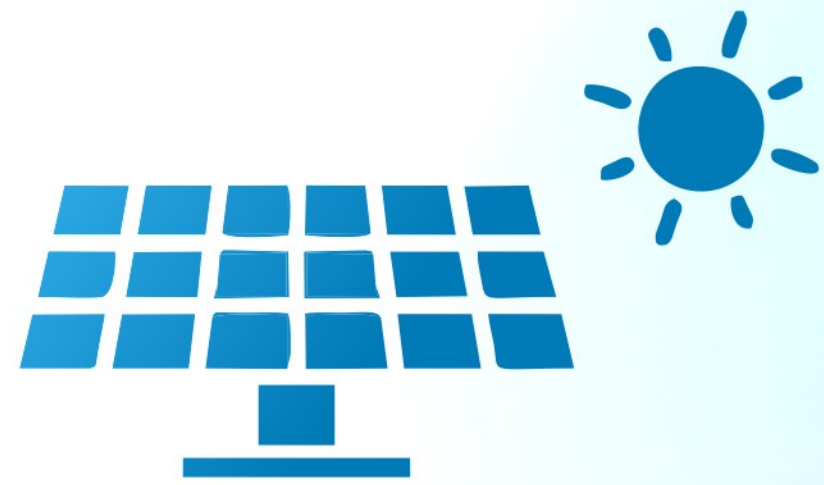

PARQUES SOLARES

Producción de energías
limpias y renovables

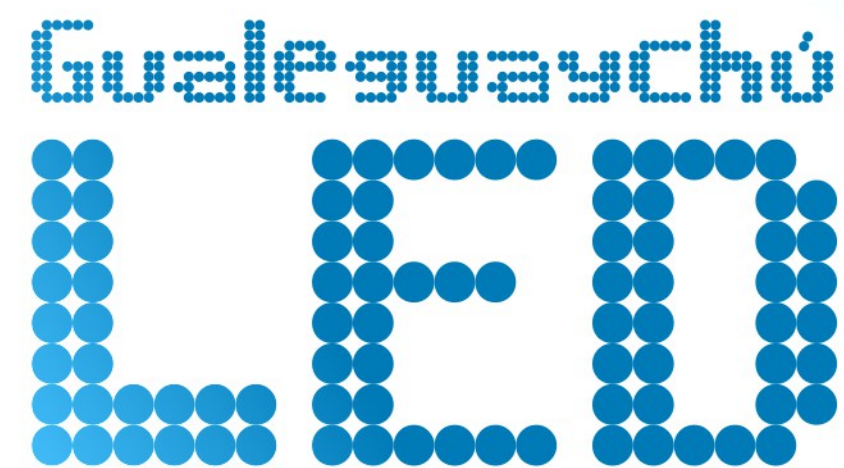

Uso racional de energía
y eficiencia eléctrica

PLAN ENERGÉTICO SUSTENTABLE

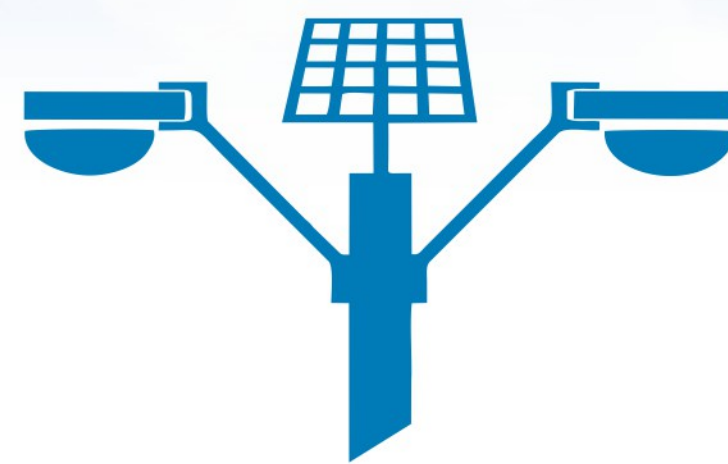

Instalación de luces con panel
solar en todos nuestros
nuevos paseos.



PLANTA DE BIOGÁS

Reutilización de
residuos urbanos



Programa de renovación
energética en
dependencias municipales

BANCO DE TIERRAS MUNICIPALES

Programa Municipal
TU PRIMER TERRENO
La tierra que inicia tus sueños

¡Llegó el día!

Sorteamos los primeros 34 lotes y uno puede ser tuyo

Centro de Convenciones (Estrada 1080)
Jueves 23 de mayo | 19hs

Pueden participar quienes se hayan inscripto hasta el viernes 3 de mayo.

Transmisión en vivo 



