

An aerial photograph of Huechuraba, Chile, showing a dense residential area with many small houses and buildings. The city is surrounded by green hills. The image is framed by a white border.

# LA REVOLUCIÓN DE HUECHURABA

*“Las palabras emocionan pero son  
las obras las que comprometen”*

Fidel Castro



## SALUD



# **MODELO DE ATENCIÓN DE SALUD COMUNAL**



# ENFOQUES ORIENTADORES BASADOS EN EL MODELO DE SALUD FAMILIAR

- **Derechos Humanos y Protección Social**

Derecho a la atención de salud y generación de condiciones que brinden seguridad a las personas durante toda su vida.

- **Determinantes Sociales**

Condiciones del contexto social que influyen en la salud de las personas, estructuralmente se refiere a: educación, trabajo y empleo, ambiente físico y equipamiento territorial, género, clase social, migración, entre otras.

- **Enfoque de curso de vida**

Proceso dinámico que se inicia antes de la concepción y continúa durante toda la existencia; es la interacción dinámica entre la persona, su familia y comunidad.

- **Enfoque de equidad**

Minimiza las desigualdades, priorizando a los grupos más vulnerables y/o excluidos.



## NIVELES DE ATENCIÓN



**Promoción**



**Prevención**



**Participación**



**Tratamiento**



**Rehabilitación**

**Resolutividad - Calidad de la atención**

# ENFOQUE SALUTOGÉNICO

Este enfoque está orientado a la conservación de la salud y a un proceso de crecimiento y envejecimiento saludable.





# **CIFRAS QUE NOS HACEN SENTIR ORGULLO**



**VACUNACIÓN  
INFLUENZA**

Mayor cobertura  
2017/2020

**METAS  
SANITARIAS  
2023**

97,6%

**IAAPS  
2023**

98,8%

**1° CESFAM  
ACREDITADO  
SSMN**

**VACUNACIÓN  
COVID-19**

1° Cobertura  
Comunal

**PAUTA MAIS  
2023**

97%

**PLAN DE SALUD  
COMUNAL**

**100%**  
Aprobación

**AUMENTO  
COBERTURA  
CONTROLES DE  
SALUD INFANTO  
ADOLESCENTE EN  
MÓDULO DE SALUD  
ESCOLAR**

**41%** de la  
matrícula

**EJECUCIÓN  
PRESUPUESTARIA  
EN SALUD**

**99%**

**ENCUESTA DE  
SATISFACCIÓN  
USUARIA MINSAL**

**6,6 Promedio  
Comunal**

**AUMENTO DE  
OFERTA DE  
RADIOGRAFÍAS  
DENTALES**

**10%** de  
cobertura



# **NUEVOS PROGRAMAS Y ESTRATEGIAS DE SALUD**



Vacunación  
contra el Virus del

### **PAPILOMA HUMANO**



**AÑO 2013**

### **GESTIÓN DE REDES**

- Lista de Espera
- Hospital Digital
- Telesalud

**AÑO 2015**

### **HUECHURABA SONRÍE**



**AÑO 2016**

### **CONSEJO LOCAL DOCENTE ASISTENCIAL (COLDAS)**

- Campos Clínicos
- Investigación
- Extensión:  
Academia de Saberes

**AÑO 2016**

### **DESARROLLO DE PROYECTOS E INNOVACIÓN**



**AÑO 2018**

Sala de  
rehabilitación  
**CESFAM  
EL BARRERO**



**AÑO 2018**

Implementación  
**UAPORRINO**



**AÑO 2019**

Estrategia  
**PANDEMIA**



**AÑO 2020**



Adquisición  
**UAPO MÓVIL**



Vacunación  
**COVID-19**

**AÑO 2021**

Programa de  
Apoyo Psicosocial

**SARLA  
PINCOYA**



**AÑO 2021**

Desarrollo y  
Cuidado de los  
Equipos

**PROGRAMA  
DE SALUD  
OCUPACIONAL**



**AÑO 2021**

Renovación de  
**MÓVILES Y  
AMBULANCIAS**



**AÑO 2021 /2022**

Plan de  
**SALUD ESCOLAR**



**AÑO 2022**

**ESTRATEGIA  
DE ACTIVOS  
COMUNITARIOS**



**AÑO 2023**

# 10 AÑOS DE GESTIÓN EN SALUD





# SAR “LA PINCOYA”

Explico algunas cosas...



# FARMACIAS POPULARES “LA PINCOYA” EN PEDRO FONTOVA Y LA PINCOYA

Explico algunas cosas...





# CESFAM DR. VÍCTOR CASTRO WIREN

Explico algunas cosas...



# ELEAM HUECHURABA

Explico algunas cosas...





# CENTRO DE SALUD INTEGRAL ADOLESCENTE

## Prestaciones

- Salud mental
- Salud sexual y reproductiva
- Acciones promocionales preventivas
- Participación social

Explico algunas cosas...



# HUECHURABA, LA MEJOR OPCIÓN PARA EL HOSPITAL DE LA ZONA NORTE

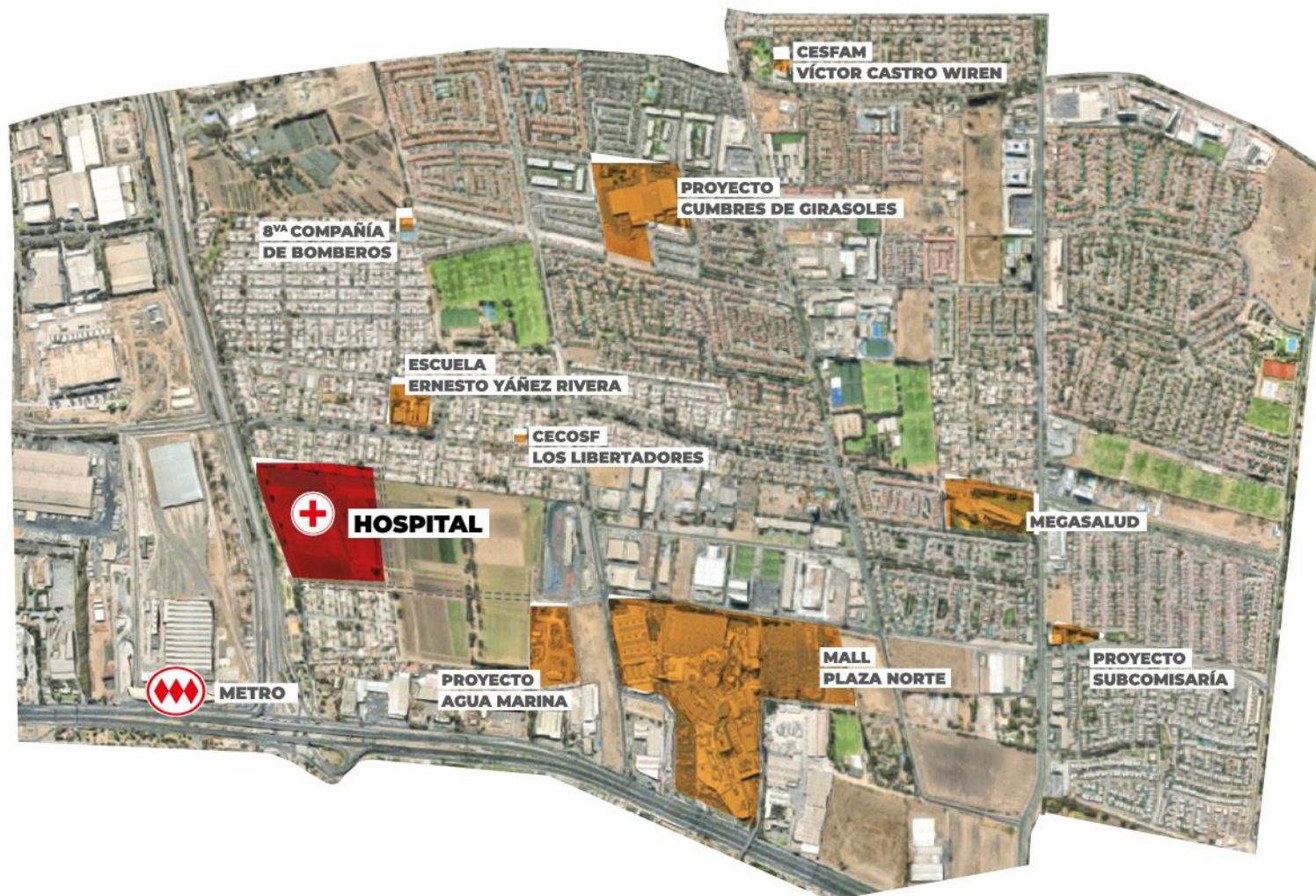



# MODELO INTEGRAL DE SALUD EN HUECHURABA

Abordar las **determinantes sociales** de salud desde la acción intersectorial apunta a reducir las inequidades y avanzar en justicia social.



Intervenir los determinantes sociales con la finalidad de reducir inequidades, requiere de trabajo intersectorial consistente. Para ello en la comuna de Huechuraba hemos conformado y decretado la **"Mesa Intersectorial de Equidad en todas las Políticas"**, conformada por las Direcciones de Planificación Comunal, DIDECO, Salud, Educación y Seguridad (PLADECO 2019-2024)





# LA SALUD A TRAVÉS DEL DEPORTE

Contar con espacios de calidad para realizar actividad física, contribuye a fomentar estilos de vida saludables.

Nuestros vecinos y vecinas cuentan con:

- Polideportivo Marichiweu.
- Piscina Semiolímpica Temperada.
- Cancha pasto sintético e iluminación LED.
- Skatepark Casco Antiguo.
- Skatepark Sector Poniente.
- 28 multicanchas remodeladas, de un total de 32.

Pronto sumaremos:

- Camarín N° 1 (en ejecución).
- Patinódromo (carrera, hockey y artístico).
- Estadio Municipal Raúl Inostroza.

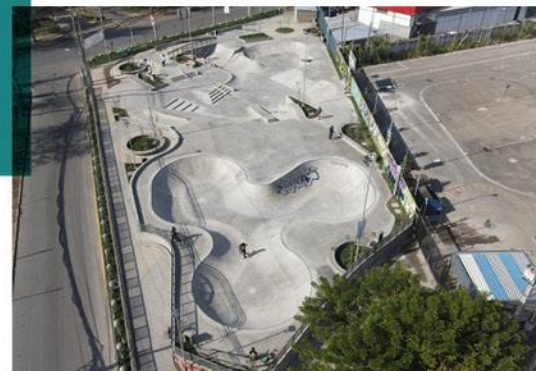

# LA SALUD A TRAVÉS DEL DEPORTE



**Garantizamos que la comunidad realice actividad física a través de nuestras**

**42**

**DISCIPLINAS DEPORTIVAS GRATUITAS**

**MÁS DE 25 MIL VECINOS** YA SON SOCIOS Y PRACTICAN DEPORTE EN NUESTROS RECINTOS.



# LA SALUD A TRAVÉS DE LA EDUCACIÓN

**Una educación de calidad permite el desarrollo de competencias que favorecen la adopción de hábitos saludables.**

- Hemos invertido 6 mil millones de pesos para ampliar y mejorar nuestra infraestructura educacional.
- Contamos con 2 nuevos jardines infantiles (Casco Antiguo y Sector Poniente) y ampliaremos la Escuela Ernesto Yáñez Rivera para incorporar Enseñanza Media.
- El Planetario de Huechuraba expandirá los horizontes del conocimiento para miles de vecinos y vecinas.

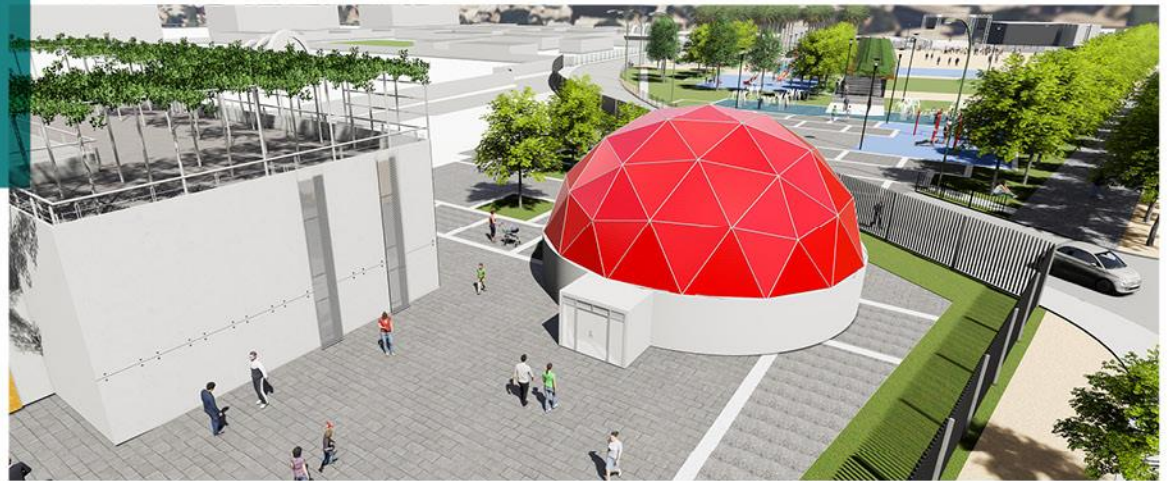

# LA SALUD A TRAVÉS DE LA VIVIENDA

Una vivienda digna brinda a las familias condiciones básicas para su salud mental, física y social, permitiendo espacios sanos y protegidos.

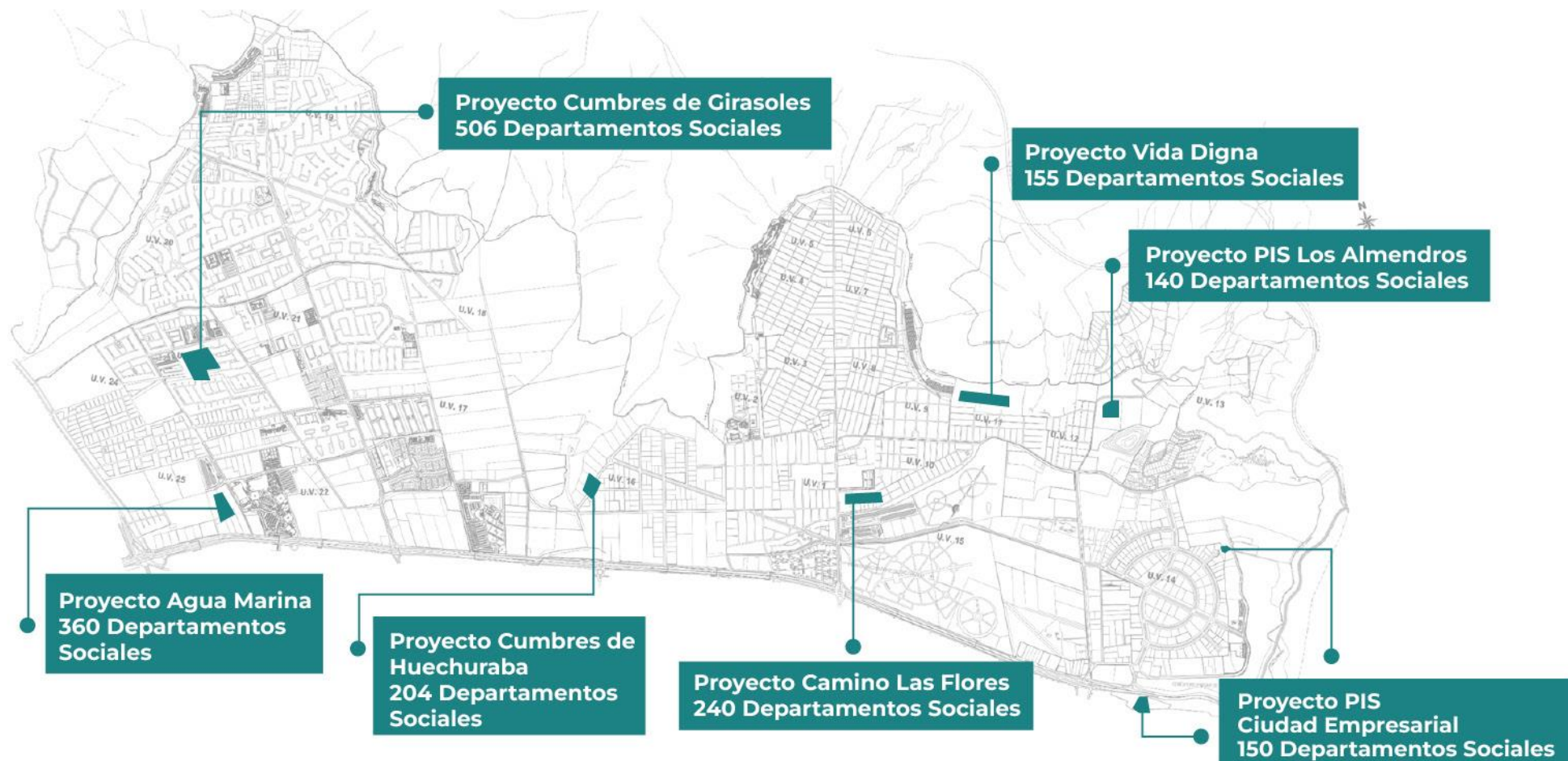



# LA SALUD A TRAVÉS DEL EQUIPAMIENTO SOCIAL Y SITUACIONAL

Espacios públicos seguros y en buen estado invitan a las personas a cuidar el entorno y a disfrutar al aire libre, contribuyendo a mejorar su salud mental.

- A los dos cuarteles de la PDI ya inaugurados, pronto se sumarán la BICRIM Huechuraba y una Subcomisaría de Carabineros.
- La creación de los parques Huechuraba y Los Libertadores sumaron 83.000 m<sup>2</sup> de áreas verdes, con juegos infantiles y senderos.
- El nuevo Edificio Consistorial permite atender a la comunidad en un lugar digno.



# LA SALUD A TRAVÉS DEL DESARROLLO URBANO

La prevención en salud también se consigue construyendo una ciudad más amable.

## PAVIMENTACIONES



Desde 2013 a la fecha, **hemos pavimentado en hormigón 286.716 m<sup>2</sup>** de calles, pasajes y veredas, lo que equivale a 472 multicanchas una al lado de la otra.

## LUMINARIAS



Renovamos la totalidad del alumbrado con **9 mil luminarias LED** y estamos reforzando los sectores con deficiencia lumínica. Fuimos la 2<sup>da</sup> comuna en Chile en cambiar todas las luminarias de la comuna.

## CICLOVÍAS



Nuestras ciclovías en **El Carmen, El Salto y Rinconada El Salto**, son parte de un Plan Maestro que unirá la comuna con una red de 61km. de vías para bicicletas.



# LA SALUD A TRAVÉS DE LA CULTURA

El acceso a la cultura, al descanso y a la recreación es necesario para el bienestar integral y la calidad de vida de nuestros habitantes.

- La comunidad contará con un nuevo Centro Cultural de Huechuraba, dotado de auditorio subterráneo, salas para talleres, pinacoteca y servicios, en una superficie de 3.000 m<sup>2</sup>.
- Nuestra oferta de talleres artísticos y culturales se complementa con grandes espectáculos masivos que reúnen a miles de vecinos en la Plaza Cívica y en el bandejón central de Pedro Fontova.



# HUECHURABA IMPLEMENTA EXITOSAMENTE LA ESTRATEGIA DE ACTIVOS COMUNITARIOS CON ENFOQUE SALUTOGÉNICO

**Los activos comunitarios** son aquellas riquezas y los recursos de la comunidad que generan salud entre sus integrantes a través de un proceso participativo y centrado en lo que nos hace estar sanos.

Esta estrategia promocional y comunitaria se ha desarrollado en base a 4 etapas diseñadas y ejecutadas con los equipos de salud, actores comunitarios y representantes de los Consejos de Desarrollo Local.



# ETAPA 1: FORMACIÓN DE AGENTES PROMOTORES DE LA SALUD

Mediante Jornadas de Capacitación basadas en estrategias participativas de salud, se forma a profesionales de salud, intersector y comunidades como agentes promotores.

Se impulsa la estrategia de “Academia de Saberes en Salud Comunitaria” en todos los Centros de Salud Familiar.





**ACADEMIA DE SABERES PARA LA SALUD COMUNITARIA 2020**

- Derecho a la salud v/s acceso a la salud.
- Constitución de Chile y determinantes sociales.
- Valor de la atención primaria, la comunidad y su vinculación con el medio.

Vía Zoom 

Inscripción: [jsantibanez@saludhuechuraba.cl](mailto:jsantibanez@saludhuechuraba.cl)

Viernes	25-09-2020	18:00 hrs
	02-10-2020	a
	09-10-2020	20:00 hrs

## ETAPA 2: CONSTRUCCIÓN COLECTIVA DE MAPA DE ACTIVOS

Se lleva a cabo a través de jornadas de conversatorios territoriales, consulta ciudadana por curso de vida y ejecución de proyectos comunitarios, identificando los activos y recursos positivos de la comunidad.





# MAPEO DE ACTIVOS

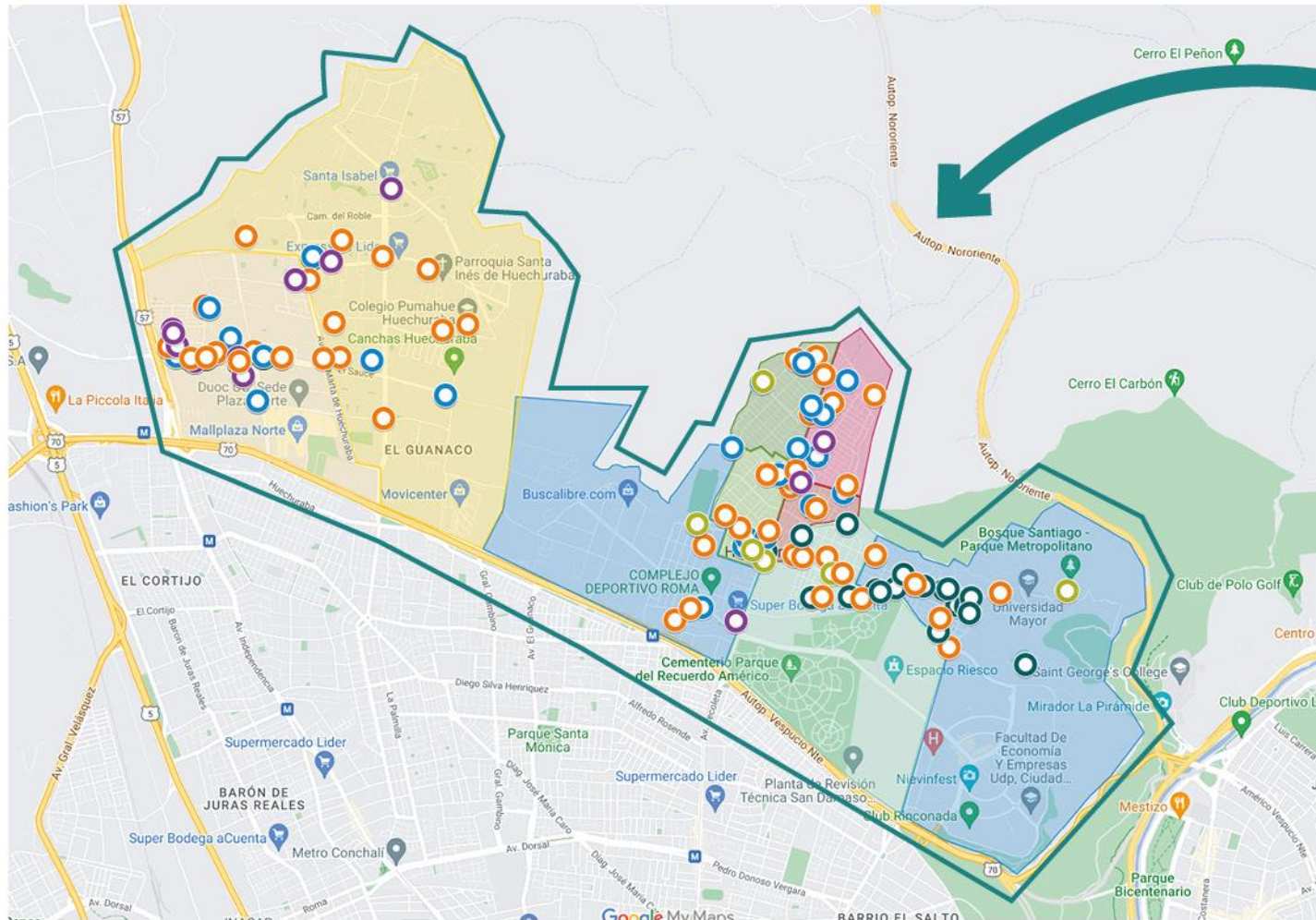

Revisa el mapeo aquí



<https://www.google.com/maps/d/u/0/viewer?mid=1r mCd37RNPme3AGK76iGjD9b4yIH2poM&ll=-33.360554446710005%2C-70.64573956744384&z=14>

## ETAPA 3: DIFUSIÓN DE LOS ACTIVOS COMUNITARIOS

Estrategia de difusión planificada de los activos identificados mediante el uso de plataformas digitales (web municipal, radio, Instagram, Facebook), reuniones de equipo de los centros de salud, encuentros comunitarios, mesas barriales, etc.





## ETAPA 4: PRESCRIPCIÓN DE LOS ACTIVOS COMUNITARIOS

Durante el año 2021 se realiza plan piloto de prescripción de activos comunitarios correspondiente a la oferta del Departamento de Cultura Municipal, es decir, se emite la “receta de activos”, por ejemplo: derivación a taller de teatro, pintura, arpillería, entre otros.



## **LA ESTRATEGIA DE ACTIVOS COMUNITARIOS FORTALECE:**

- **Los Procesos de Participación Comunitaria.**
- **La Corresponsabilidad en el Cuidado de la Salud.**
- **La Identificación y Apropiación del Territorio.**
- **La Cohesión Social de la Comunidad.**
- **Favorecer y Promover las Medidas no Farmacológicas.**
- **La Mirada Comunitaria de los Equipos de Salud.**



## REFLEXIONES FINALES

- Reducir inequidades interviniendo determinantes sociales de la salud, requiere de la implementación de políticas locales intersectoriales, ampliamente participativas y con enfoque territorial
- Un desarrollo consistente en materia de Salud, necesita de un adecuado Modelo de Gestión, de la Voluntad Política de los tomadores de decisión, contar con los Recursos necesarios y un Equipo Técnico altamente competente.



MUNICIPALIDAD DE  
HUECHURABA

