



APSO  
Universal



DE  
CO  
SAL  
DEPARTAMENTO  
COMUNAL  
DE SALUD  
LINARES

# PROS Y CONTRAS APS UNIVERSAL

Carla Carrasco Retamal, Directora Comunal de Salud



Enero 2024

- Enfermera **Programa de Salud Infantil**, CESFAM Valentín Letelier
- Enfermera encargada comunal **Programa de inmunizaciones y campañas de vacunación** (2019- 2021)
- Enfermera coordinadora campaña vacunación COVID 2020-2021
- Enfermera Encargada de **Gestión Clínica** (2022)
- **Directora DECOSAL** 2023 designada por nuestro alcalde Mario Meza.





Plaza de Armas  
633432

# QUE ES LA APS UNIVERSAL

- Se trata de un esfuerzo conjunto para establecer una nueva política de Estado en que la APS pasará a convertirse en la principal estrategia de cuidado de salud para toda la población.
- Se trabajará en eliminar las barreras de acceso. Una de estas es según previsión de salud, es decir, **permitir el acceso a las personas cuya previsión de salud no es FONASA**



# DATOS SOBRE LA COMUNA

- Linares es una comuna con alrededor de **100.000 habitantes** al día de hoy.
- 42.9% Gana el **SUELDO MÍNIMO** (INE Maule 2022)
- **7%** de **Cesantía** (INE Maule 2022)
- 10.8% de las personas es **POBRE** (CASEN 2020)
- Antes de implementar la **APS Universal** (Diciembre 2022) contábamos con **90.181 inscritos.**

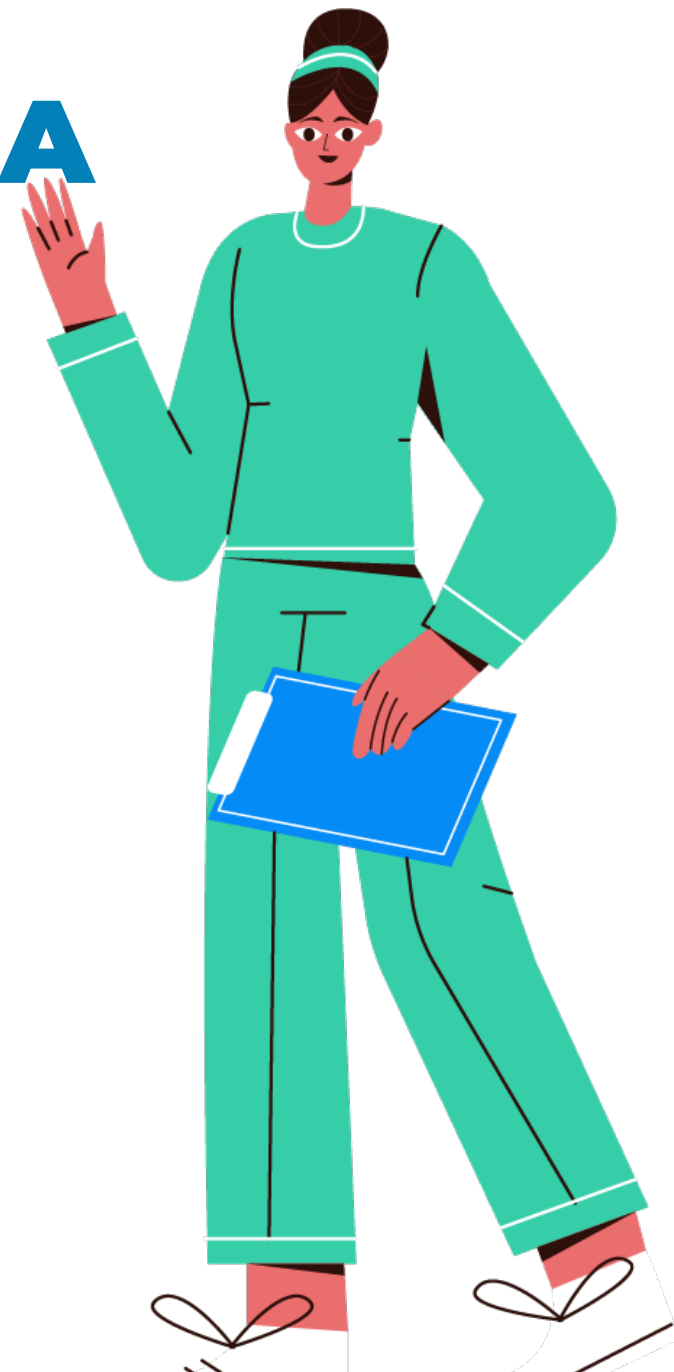

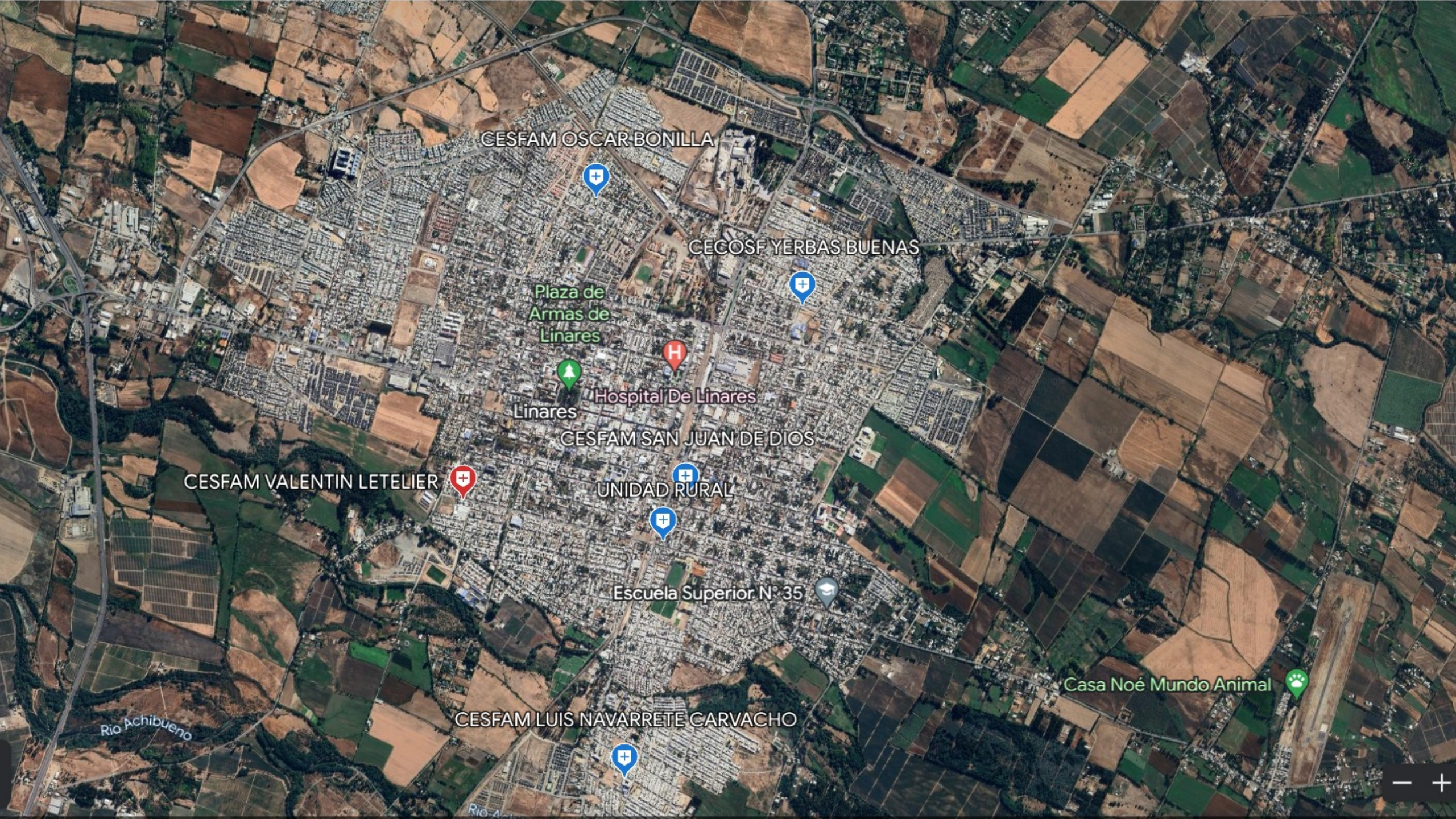

CESFAM OSCAR BONILLA

CECOSF YERBAS BUENAS

Plaza de Armas de Linares

Hospital De Linares

CESFAM SAN JUAN DE DIOS

UNIDAD RURAL

Escuela Superior N° 35

CESFAM VALENTIN LETELIER



CESFAM LUIS NAVARRETE CARVACHO

Casa Noé Mundo Animal



Rio Achibueno

Rio A

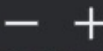



CESFAM VALENTIN LETELIER

Ubicado en el sur- poniente de Linares

Usuarios Inscritos: 17.258



CESFAM VALENTIN LETELIER

Ubicado en el sur- poniente de Linares

Usuarios Inscritos: 17.258

Índice < 2 / 6 >



CENTROS DE SALUD LINARES  
Christopher Cáceres Urzúa

Condominio Jose Maria  
Escriba De Balaguer

Manitos Travesa

CESFAM LUIS NAVARRETE CARVACHO

Cesfam Nuevo Linares

Jardin Acuarela

Capilla San  
Vicente de Paul

CESFAM LUIS NAVARRETE CARVACHO

Ubicado en el sur oriente de  
Linares, sector Nuevo amanecer

Usuarios Inscritos: 11.777

Índice

< 2 / 6 >

Parroquia San

Atrás

POLITECNICO

CESFAM OSCAR BONILLA

Parque Población  
Schneider

Cancha Baby Fútbol  
Oscar Bonilla



CESFAM OSCAR BONILLA

Ubicado en el nor-poniente de  
linares

Usuarios Inscritos: 20.732

Índice

< 3 / 6 >

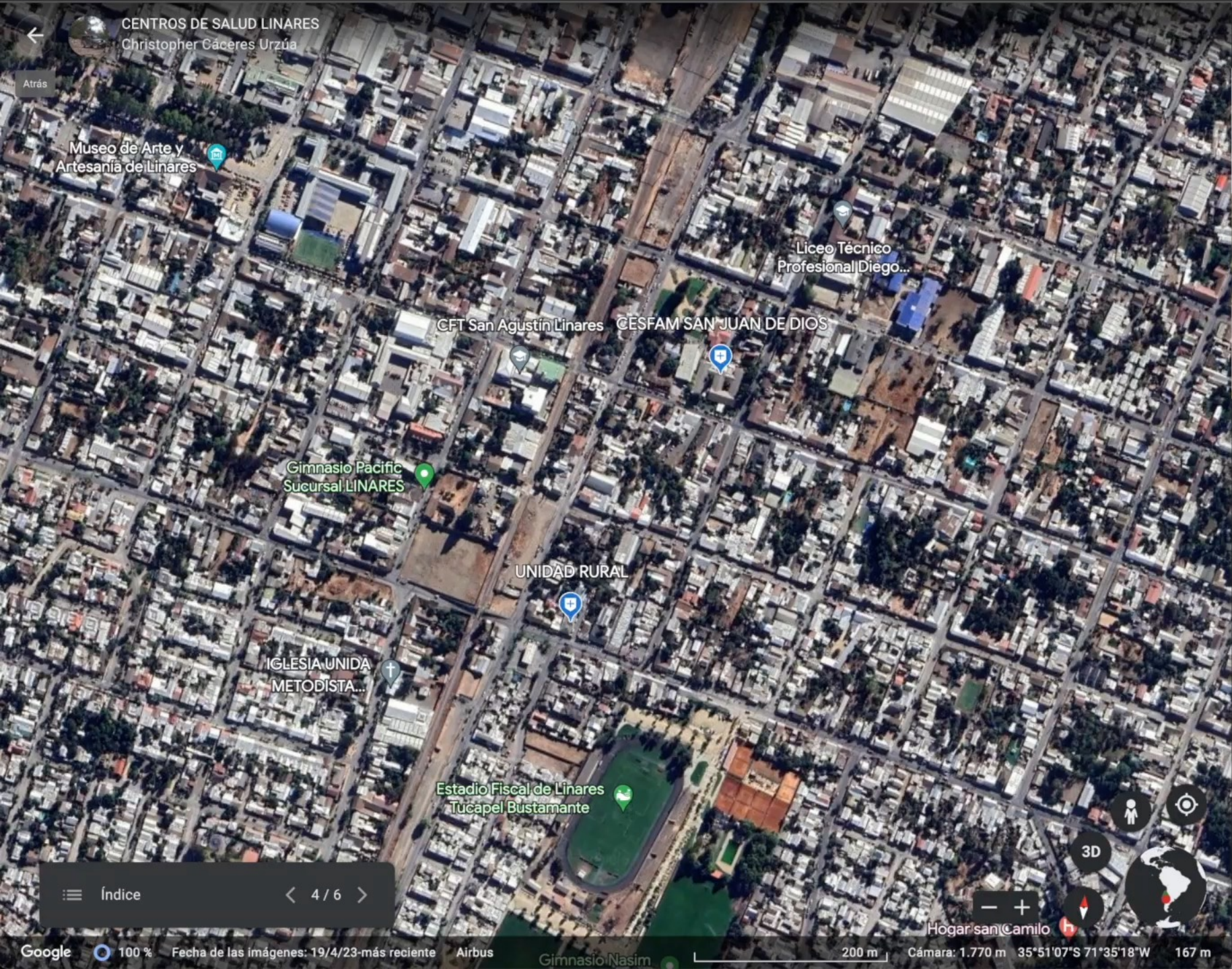

CESFAM SAN JUAN DE DIOS

Ubicado en el sector Oriente de Linares

Usuarios Inscritos: 29.013



CECOSF YERBAS BUENAS

Ubicado en el sector nor-oriente de Linares

Usuarios Inscritos: 3.003

# HITOS



**ENERO 2023**

Notificación de Linares  
comuna pionera



**Ministerio de  
Salud**

Gobierno de Chile

**09 FEBRERO**

Reunion Minsal Comisión  
Reforma



**09 MARZO**

1era Reunión SSM



**Abril**

Visita a Los Centros

# HITOS



**MAYO 2023**

**Jornada AFUSAM**



**10 MAYO**

**Firma del Convenio**



**MAYO 2023**

**Primera Inscripción**

# HITOS



**5 y 6 JUNIO**

**Jornada Nacional  
APS Universal**



**14 JUNIO**

**Primer Dialogo Ciudadano**



**4 OCTUBRE**

**Segundo Dialogo  
Ciudadano**

# INSCRIPCIONES

Del 1 de enero al 16 de diciembre

Resultados por Comuna

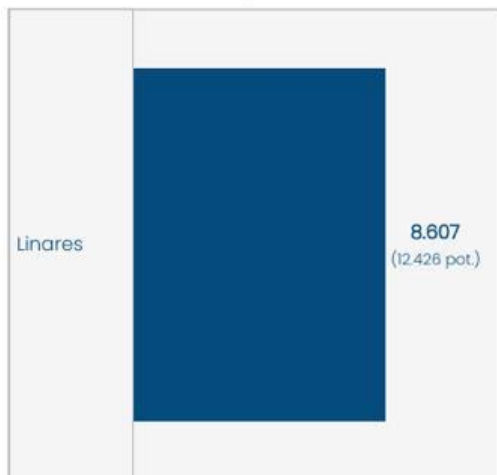

Inscritos por Origen

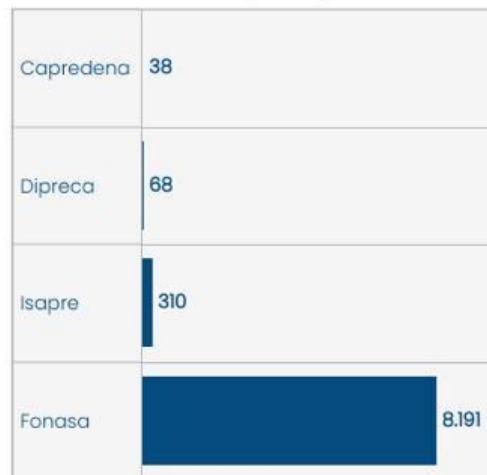

Inscritos por Sexo y Tramo de Edad

Tramo de Edad	Hombres	Mujeres	Total
0 a 9 años	1.010	919	1.929
10 a 19 años	459	540	999
20 a 44 años	1.070	1.689	2.759
45 a 64 años	806	870	1.676
65 a más años	567	677	1.244
<b>Total</b>	<b>3.912</b>	<b>4.695</b>	<b>8.607</b>

Inscritos Totales por Mes

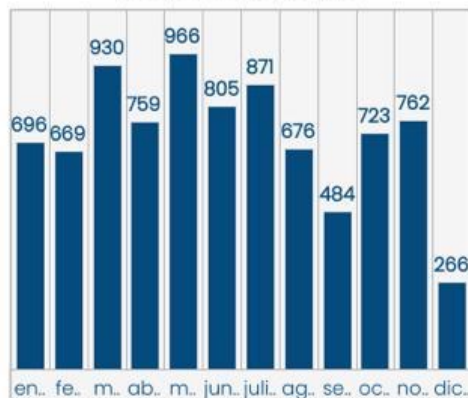

Inscritos por Semana y Promedio Semanal

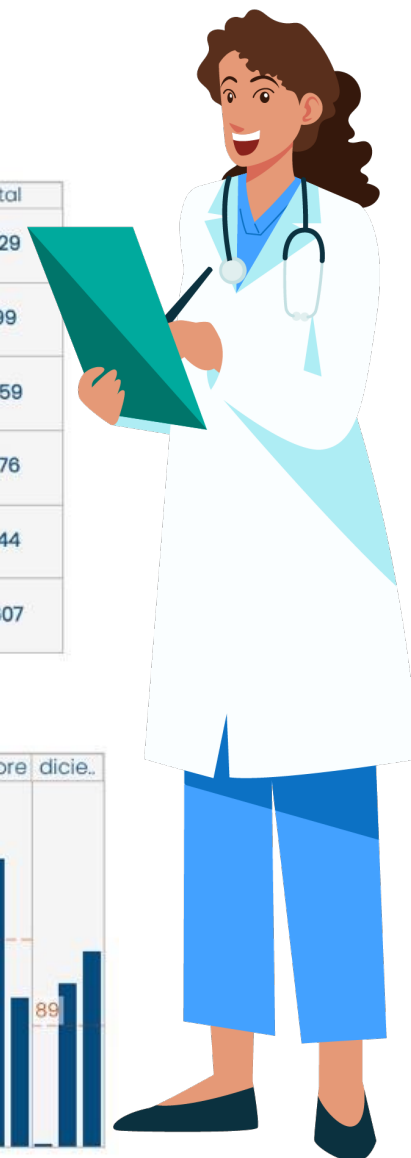
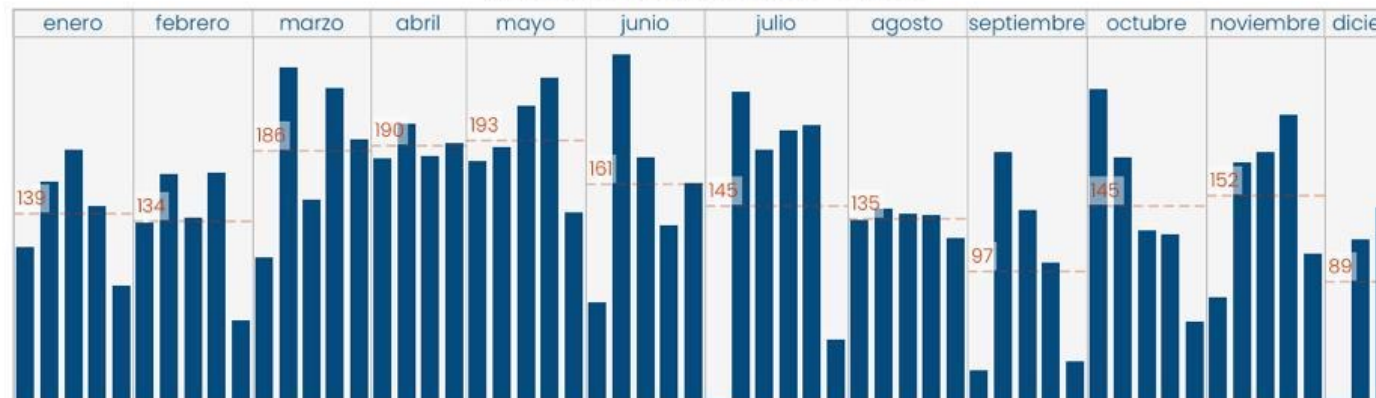



**PROS**



- Potencia la interacción con la comunidad (Dialogo Ciudadano)
- Aumento en el recurso humano disponible
- Mejoras en infraestructura y equipamiento
- Tele agendamiento
- GSL
- Acceso a internet satelital
- Eficiencia en el manejo de los espacios.



- Generación empleo en la comuna
- Ayuda en disminución de las brechas de atención usuario
- Mejora de acceso en horario diferido.
- Articulación en red
- Promoción en salud
- Replanteamiento en el enfoque asistencial
- Trabajo intersectorial



**CONTRAS**

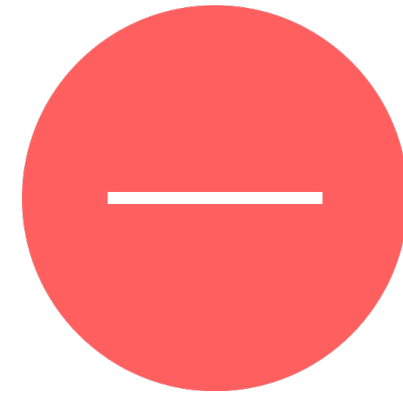

- Incertidumbre continuidad de los recursos
- Orientación técnica tardía
- Entrega de recursos fuera de plazo
- Resistencia de los equipos de trabajo al inicio
- Incertidumbre de la comunidad
- Dificultad comunicacional
- Solo aplica para APS







DE  
CO  
SAL

DEPARTAMENTO  
COMUNAL  
DE SALUD  
LINARES