

Programa Mejoramiento de Barrios (PMB) Línea IRAL (Inversión Regional de Administración Local)

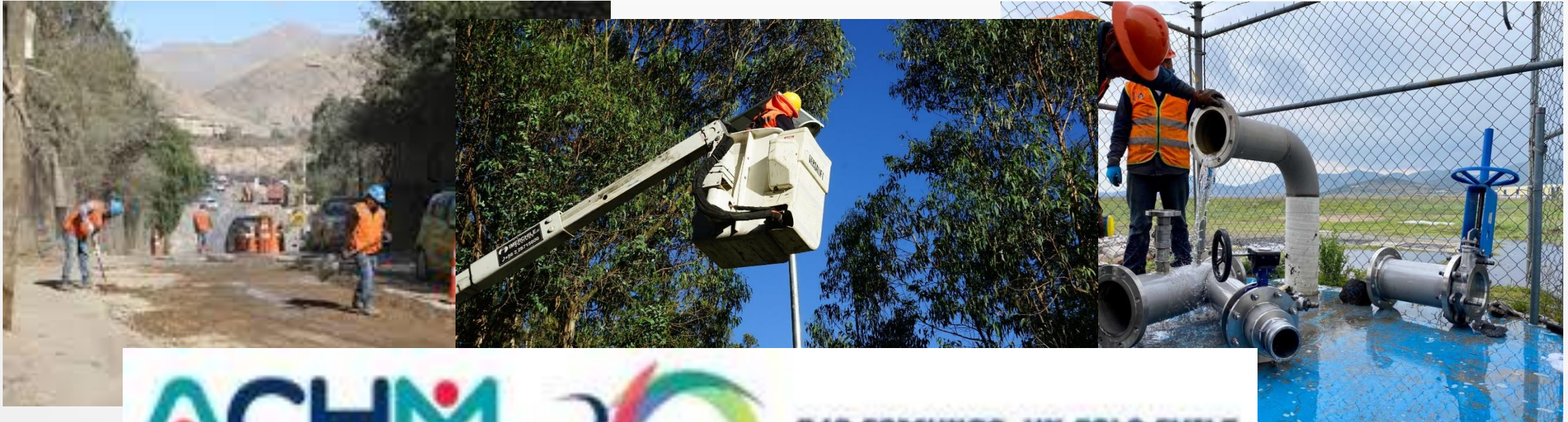

¿Cómo opera el PMB IRAL?

En la actualidad el Programa tiene una línea de financiamiento que tiene el carácter de Inversión Regional de Asignación Local (IRAL), que corresponde al 50% de los recursos disponibles asignados por Glosa Presupuestaria al Programa. A continuación, se presenta un diagrama del Proceso de Distribución y Aprobación de Recursos PMB IRAL.

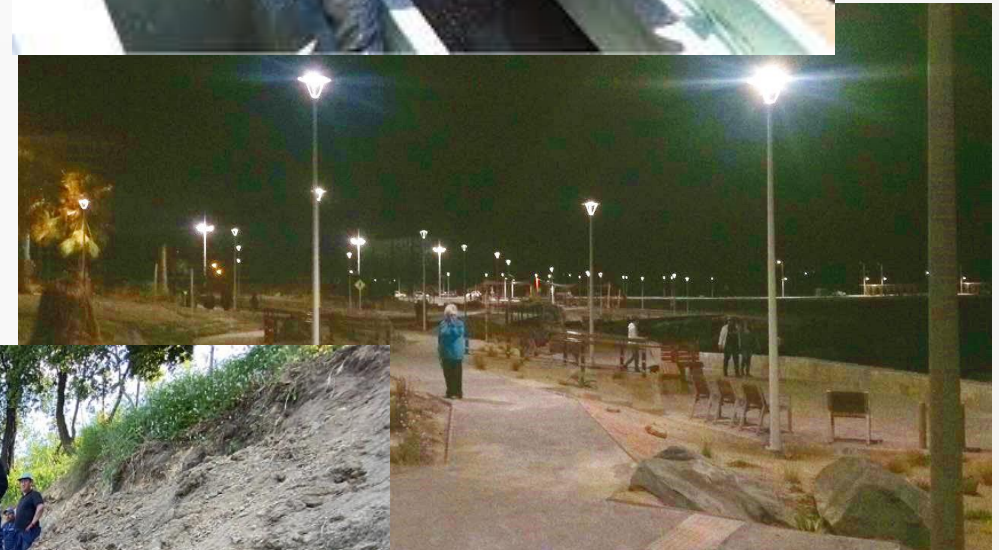

1. SUBDERE distribuye recursos PMB IRAL a regiones del país, de acuerdo a los criterios definidos en la Ley de Presupuesto.



2. Unidad Regional Subdere (URS) coordina cartera PMB IRAL con Gobernador (a) Regional.



3. Consejo Regional (CORE) otorga Visto Bueno e informa a Gobernador (a) Regional. De no haber Visto Bueno se vuelve al paso 2.



4. Gobernador (a) Regional informa a Municipios o Asociaciones Municipales los montos y/o proyectos aprobados por CORE.



5. El Gobernador (a) Regional envía el Acuerdo CORE a SUBDERE, con oficio dirigido a Subsecretario (a) de Desarrollo Regional y Administrativo.

A partir de aquí, el procedimiento es a través de la plataforma SUBDERE en Línea. Todos los proyectos que postulen a este Programa deberán hacerlo a través de esta plataforma www.subdereenlinea.gov.cl, al cual se accede ingresando el usuario y contraseña de acceso.

6. Municipio formula proyecto en plataforma SUBDERE en Línea, con oficio de postulación dirigido al Gobernador (a) Regional. Se debe adjuntar toda la documentación que se requiere para la tipología



7. URS revisa documentación en plataforma y envía a revisión del Gobernador(a) Regional.



8. Gobernador (a) Regional revisa y envía proyecto a SUBDERE Nivel Central con oficio de postulación de Gobernador (a) Regional a Subsecretario. (se anexa en plataforma SUBDERE en Línea).



9. SUBDERE Nivel Central revisa y otorga Visto Bueno (Elegibilidad). Si no hay Visto Bueno se devuelve al paso 7.



10. SUBDERE Nivel Central emite Resolución de Asignación de Recursos y la sube a plataforma SUBDERE en Línea, quedando el proyecto en estado "Aprobado".