



# TERCER ENCUENTRO DE SEGURIDAD CIUDADANA RURAL

Seguridad Ciudadana  
Gobierno de Santiago

## Índice:

1. Introducción
2. Contexto
3. Inversión Regional en Seguridad al 2024
4. Caracterización del Delito e Incivilidades Comunas Rurales
5. Inversión Comunas Rurales
6. Desafíos



GOBIERNO DE SANTIAGO

*Juntos, mejor región.*

**14 julio 2021: Claudio Orrego asume como primer Gobernador electo**



**2024: Sin atribuciones en seguridad**

# INVERSION DEL DEPARTAMENTO DE SEGURIDAD

\$133.329.306.273



**GS**

GOBIERNO DE SANTIAGO

*Juntos, mejor región.*

- **Hoy: Crisis de seguridad en la RM: Seguridad en la agenda**
  - Aumento de delitos y percepción de inseguridad
- **Seguridad como un Derecho:**
  - Reconocido en la Declaración Universal de Derechos Humanos en su art. 3: “Todo individuo tiene derecho a la vida, a la libertad y a la seguridad de su persona”.
- **Propósito Gobierno de Santiago:**  
“Recuperar la ciudad para las personas”



- **Criminología: Teoría Ventanas Rotas**



### Recuperación y mantención de fachadas y espacio público Eje Alameda



**Antes**



**Después**

### Santiago se Pinta de Alegría

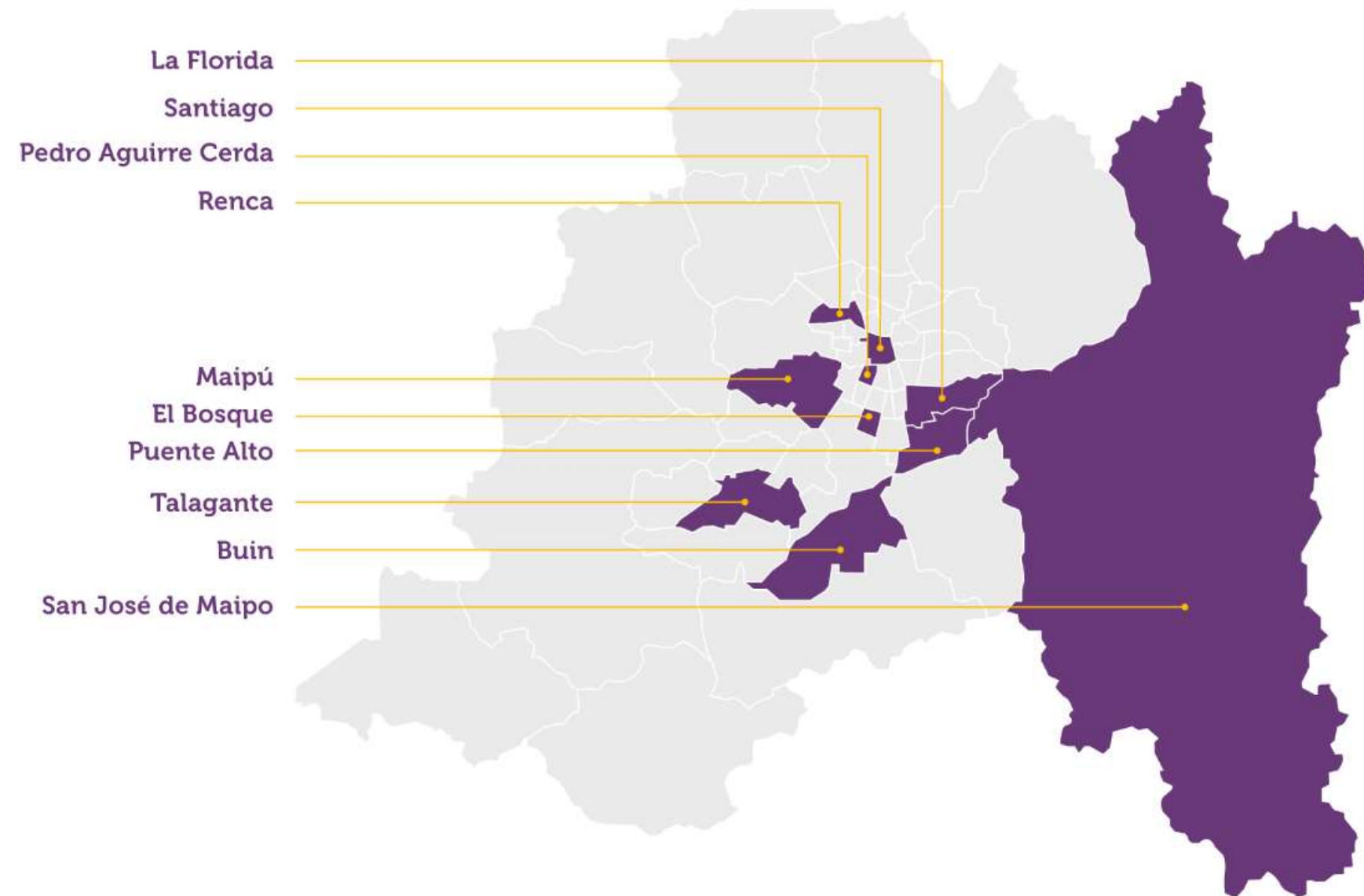

**45.000 m2 Tecnología PHOTIO**





## DISTRIBUCIÓN POLICIAL

La asignación de carabineros por comuna muestra un promedio de un policía cada 537 habitantes en la Región Metropolitana. Sin embargo, hay zonas con una gran disparidad en los servicios policiales.

### REGIÓN METROPOLITANA

● Número de habitantes por cada carabinero

Total  
**14.240**  
carabineros

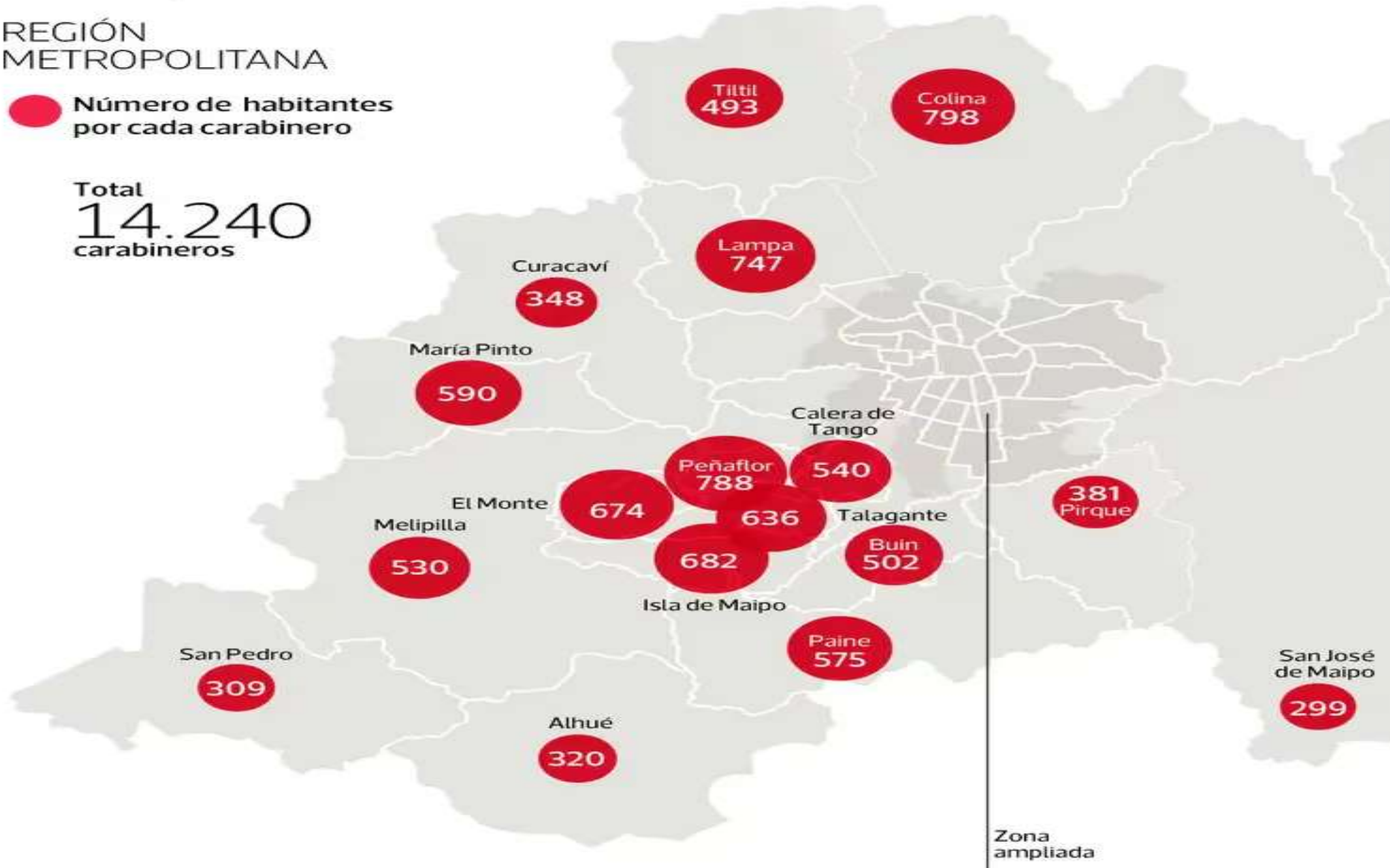

## 2. Contexto

### Carabineros por comuna

Comuna	Nº efectivos	Comuna	Nº efectivos
Alhué	19	María Pinto	23
Buín	177	Melipilla	231
C. de Tango	49	Nuñoa	388
Cerrillos	304	P. Hurtado	68
Cerro Navia	136	Paine	125
Colina	171	P. Aguirre C.	197
Conchalí	182	Peñaflor	123
Curacaví	89	Peñalolén	258
El Bosque	215	Pirque	62
El Monte	57	Providencia	447
E. Central	287	Pudahuel	443
Huechuraba	159	Puente Alto	771
Independencia	421	Quilicura	236
Isla de Maipo	56	Q. Normal	186
La Cisterna	177	Recoleta	280
La Florida	585	Renca	158
La Granja	173	San Bernardo	439
La Pintana	220	San Joaquín	152
La Reina	165	San José de M.	51
Lampa	145	San Miguel	184
Las Condes	503	San Pedro	33
Lo Barnechea	173	San Ramón	126
Lo Espejo	768	Santiago	2.789
Lo Prado	120	Talagante	115
Macul	163	Tiltil	37
Maipú	626	Vitacura	178

### Distribución Policial :

**2019:**

7,6 millones de habitantes y 14.240 efectivos

- Las comunas del sur y norponiente de la Zona urbana de la RM: 1 Carabinero por 760 personas.
- El sector oriente la proporción es de un policía cada 550 personas.
- Cerro Navia tiene 1 Carabinero por 1.167 habitantes y Vitacura por 500 Habitantes.
- **Comunas rurales se mantiene desigualdad.**
- Colina 1 Carabinero por 798 habitantes.
- El Monte 1 Carabineros por cada, 674 personas

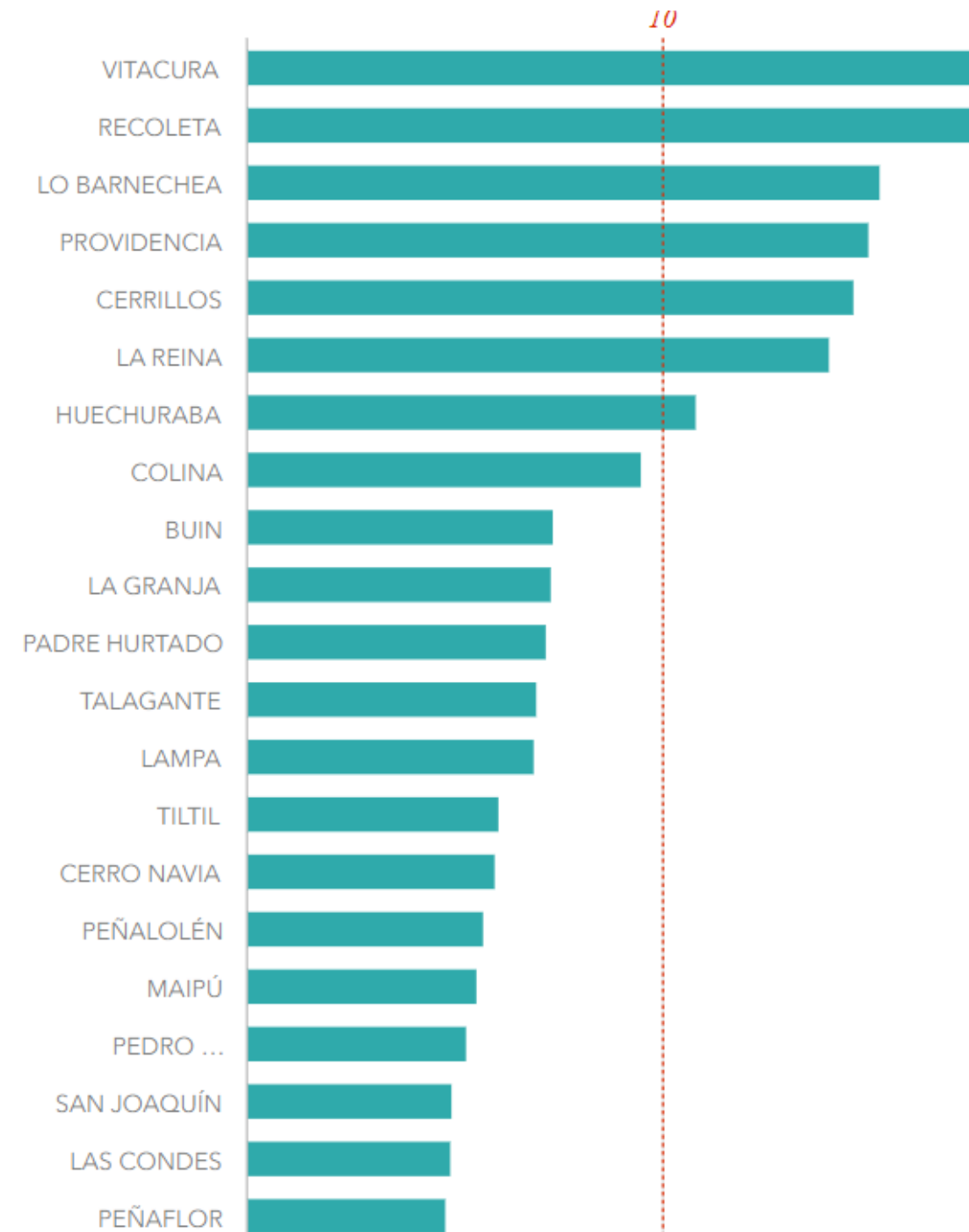

## 2. Contexto



### Áreas Verdes:

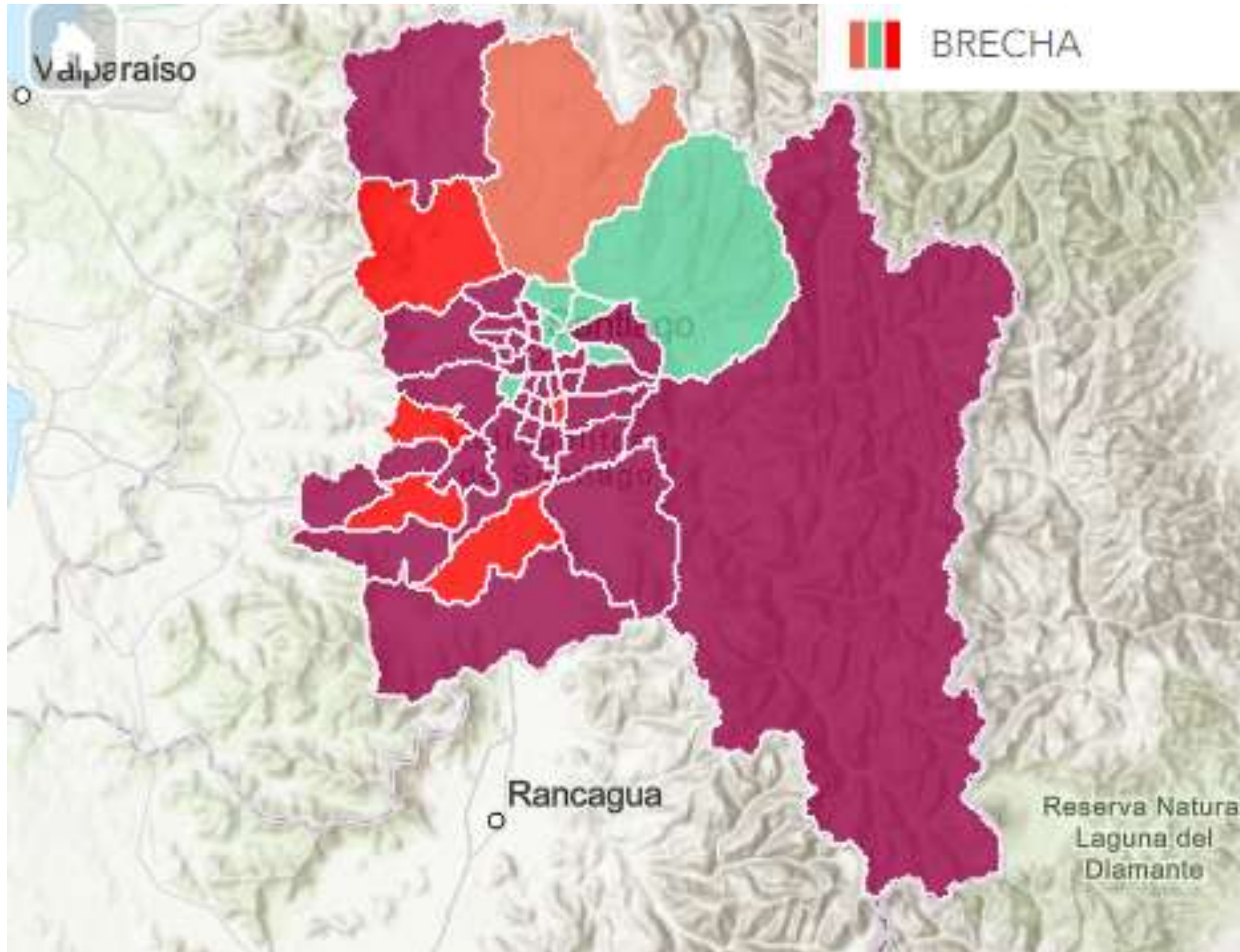

### Estándar CNDU

Desde 10 m<sup>2</sup> / habitante

Relación de cumplimiento con el estándar

- Cumple
- Cercano a cumplir
- Lejano a cumplir
- Muy lejano a cumplir

Fuente: Catastro de áreas verdes, INE, 2018.

- Zona Urbana: Vitacura mantiene 18,67 m<sup>2</sup> versus Independencia 1,55 m<sup>2</sup>
- La comuna rural con menos es Pirque 2,41m<sup>2</sup> y Colina 9,46m<sup>2</sup> es la comuna con más áreas verdes.
- El Monte 3,63 m<sup>2</sup>
- Sólo el 15,4% del total de comunas cumplen con el estándar.
- 50% de las comunas están bajo el rango 5m<sup>2</sup> por habitante

¿QUÉ AVANCES EN SEGURIDAD HA  
REALIZADO EL GOBIERNO DE SANTIAGO?

**GS**

GOBIERNO DE SANTIAGO

*Juntos. mejor región.*

## GOBIERNO DE SANTIAGO

---

- Creación del Departamento de Seguridad Ciudadana
  - Funciones:
    - Coordinación y articulación actores relevantes
    - Formulación y gestión de cartera de proyectos
    - Mesas de Trabajo
    - Protocolo y estándares
    - Alianzas Estratégicas

Resolución Exenta N°2508, Diciembre 2022

## 3. Inversión Regional al 2024

### UNIDAD GESTIÓN ESTRATÉGICA



### UNIDAD GESTIÓN DE PROYECTOS Y PROGRAMAS

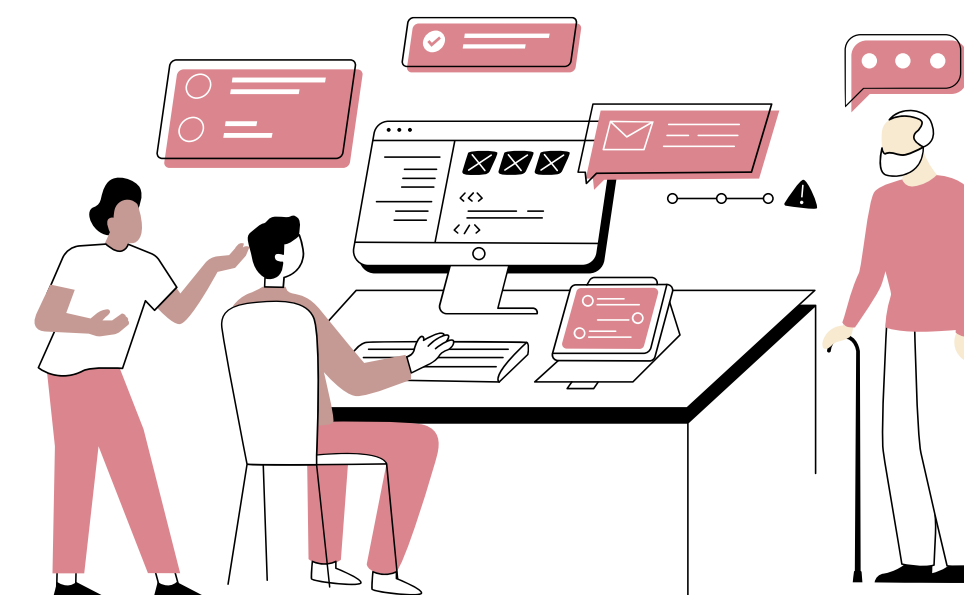

### 3. Inversion Regional al 2024

#### DETALLE INVERSIÓN

**\$133.329.306.273**

Prevención Situacional	:\$59.320.464.000
Apoyo a Policías	:\$42.751.805.772
Emergencia	:\$21.196.121.000
Proyectos con Comunidad	:\$5.181.222.000
Proyectos Instituciones	:\$4.879.693.000

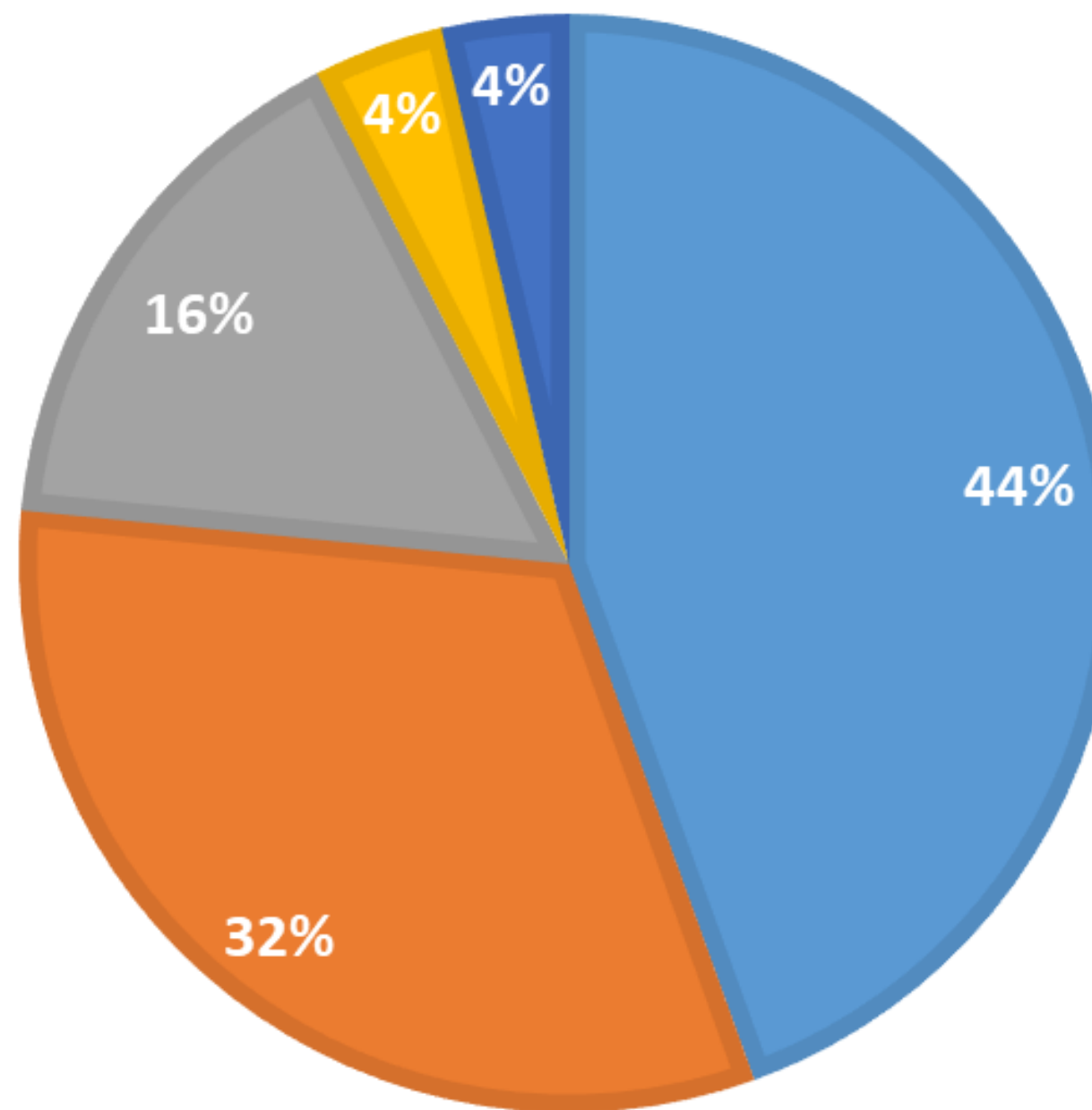

- Prevención situacional
- Apoyo a Policías
- Emergencia
- Proyectos comunidad
- Proyectos con Fiscalías/Academia



GOBIERNO DE SANTIAGO

GOBIERNO DE SANTIAGO | *Juntos, mejor región.*

## UNIDAD GESTIÓN ESTRATÉGICA

**Apoyo a Carabineros**  
**\$12.513.147.000**

### CARABINEROS

- 96 Vehículos
- 1 Helicóptero
- 1.363 Equipos
- 40 Salas de Familia



## 3. Inversion Regional al 2024



GOBIERNO DE SANTIAGO

GOBIERNO DE SANTIAGO | *Juntos, mejor región.*

## UNIDAD GESTIÓN ESTRATÉGICA

Apoyo a PDI

\$ 32.218.403.772

### PDI

- 4 Cuarteles PDI
- 3.118 Equipos
- 33 Vehículos



## 3. Inversion Regional al 2024







GOBIERNO DE SANTIAGO

GOBIERNO DE SANTIAGO | *Juntos, mejor región.*

## 3. Inversión Regional al 2024

### UNIDAD GESTIÓN ESTRATÉGICA

**Apoyo a Gendarmería**  
**\$2.003.344.000**

#### Gendarmería

- Reposición equipamiento unidades penales
- 3 Vehículos blindados





GOBIERNO DE SANTIAGO

GOBIERNO DE SANTIAGO | *Juntos, mejor región.*

### 3. Inversion Regional al 2024

## UNIDAD GESTIÓN DE PROYECTOS Y PROGRAMAS

**Prevención Situacional**  
**\$ 59.320.464.000**

- 78 Vehículos de Seguridad
- Kits Proteger
- 48.603 Luminaras
- 2.827 Cámaras de televigilancia



Mayo 23, 4 mil Luminarias LED en Maipú



Noviembre 2023, Vehículos de Seguridad



Cámaras de Televigilancia



## PROGRAMA PIRÁMIDE EJE SEGURO ALAMEDA

### EJE ALAMEDA

- ESTACIÓN CENTRAL                   \$ 4.499.997.000
- LO PRADO                               \$ 2.440.464.000
- SANTIAGO                               \$ 3.909.585.000



### Objetivo

Implementar un sistema de vigilancia focalizado para el eje Alameda en el tramo perteneciente a las comunas de Estación Central, Lo Prado y Santiago, que permita coordinar de mejor manera a la comunidad, las policías, las direcciones municipales y el Ministerio Público.



GOBIERNO DE SANTIAGO

GOBIERNO DE SANTIAGO | *Juntos, mejor región.*

### 3. Inversion Regional al 2024

## UNIDAD GESTIÓN DE PROYECTOS Y PROGRAMAS

**Proyectos Comunidad**  
**\$ 5.181.222.501**

- 521 Iniciativas 8% Seguridad
- 164 Computadores Comisarías Vecinales



Marzo 2024, Entrega PC Comisaría Vecinal

- 1 Estudio Comercio Ambulante
- 1 Estudio Caracterización de violencia
- 1 Estudio para evaluar diseño de programas





GOBIERNO DE SANTIAGO

GOBIERNO DE SANTIAGO | *Juntos, mejor región.*

### 3. Inversión Regional al 2024

**Emergencias**  
**\$ 21.196.121.000**

- 28 Vehículos de bomberos
- 7 Cuarteles
- 740 Sistemas de comunicación (SENAPRED)

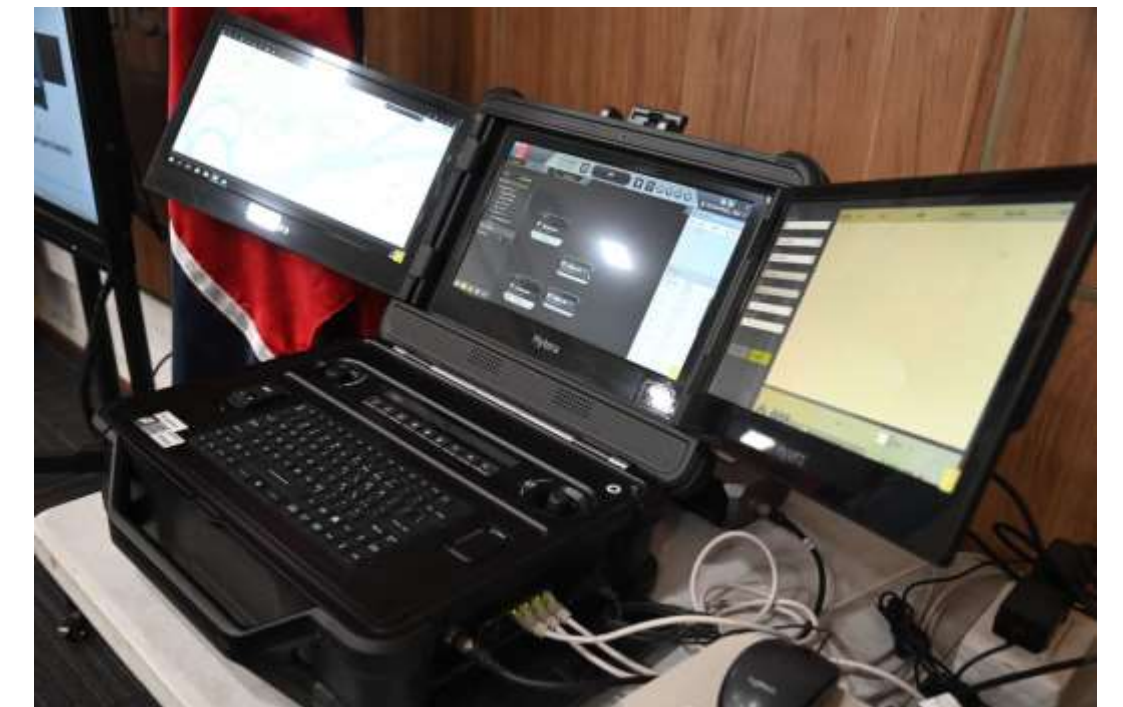

### 3. Inversion Regional al 2024

## PROGRAMAS EN FISCALÍA/ACADEMIA



**Atención Personas Mayores  
víctima de Delito,  
Fundación Míranos  
Fiscalía Occidente  
\$364.380.000**



**Alerta VIF,  
Universidad Alberto Hurtado  
Fiscalía Oriente  
\$379.660.000**



**Observatorios para la  
Prevención y la Persecución  
Penal en la Región  
Metropolitana Sur de Santiago,  
Fundación Paz Ciudadana  
Fiscalía Sur  
\$1.171.595.000**



**Mediación Penal Restaurativa,  
Universidad Católica  
Fiscalía Centro Norte  
\$337.892.000**

### 3. Inversion Regional al 2024

## PROGRAMAS CON ACADEMIA



**Capacitación Carabineros DDHH,**  
Universidad de Chile  
**\$203.720.000**



**Programa Fortalecimiento de la Denuncia,**  
Universidad de Chile  
**\$312.446.000**

# PRINCIPALES DELITOS ZONAS RURALES



**GS**

GOBIERNO DE SANTIAGO

*Juntos, mejor región.*





## Reporte Delitos 18 Comunas Rurales 2018 - 2024 R.M.

### Contexto General

Casos Policiales Delitos Comunas Rurales Región Metropolitana <u>Enero a Mayo 2018-2024</u>							
	2018	2019	2020	2021	2022	2023	2024
18 Comunas Rurales	37.761	39.633	33.448	34.918	36.175	36.322	36.397
RM	302.849	310.376	240.246	224.695	238.448	250.203	263.872

Fuente: CEAD, Subsecretaría Prevención del Delito.

- El año 2019 presenta la mayor alza, representando el 25,6% del total de delitos registrados en el periodo (254.654). Mientras que el 2020 presenta la mayor baja del periodo, representando el 13,1% del total.
- Se observa una un comportamiento más estabilizado durante los últimos 3 años, con un promedio de 36.298 casos por año, con una variación interanual leve.
- Del total de delitos para el periodo analizado, los delitos de las 18 comunas rurales rural representan el 13, 9% del total del total de la Región Metropolitana.



**Contexto General**

**Casos Policiales Delitos Comunas Rurales  
Región Metropolitana Enero a Mayo 2018-2024**

Evolución casos policiales Delitos Comunas Rurales R.M. Enero a Mayo 2018 a 2024

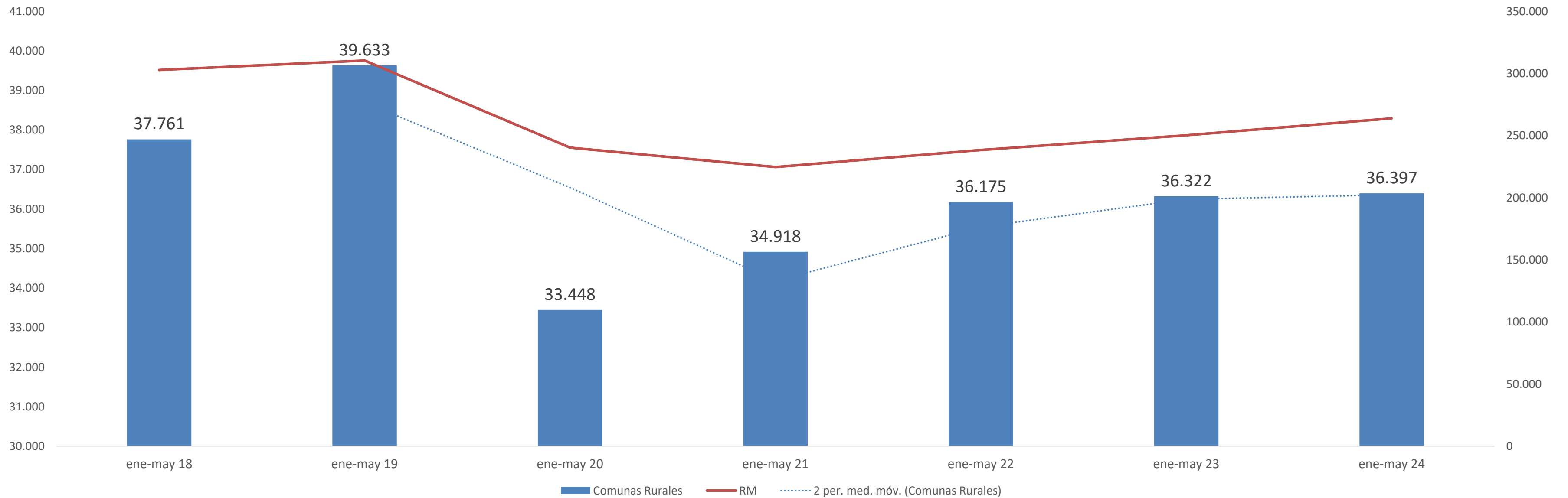

Fuente: CEAD, Subsecretaría Prevención del Delito.



## Variación Delitos 18 Comunas Rurales 2018 - 2024 R.M.

Variación Casos Policiales Delitos Comunas Rurales  
Región Metropolitana Enero a Mayo 2018-2024

	18/19	19/20	20/21	21/22	22/23	23/24
18 Comunas Rurales	5,0%	-15,6%	4,4%	3,6%	0,4%	0,2%
RM	2,5%	-22,6%	-6,5%	6,1%	4,9%	5,5%

### Comunas Rurales

- El año 2020 presenta la baja porcentual más representativa del periodo con -15,6%. Mientras que el 2019, el mayor alza con 5,0% de variación porcentual respecto de su año anterior.
- Se observa un comportamiento estandarizado durante los últimos 3 años, con una variación interanual leve. Sin embargo, la tasa se mantiene en 2.90 casos por cada 100.000 habitantes.

### Comparación RM

- La RM también presenta su mayor descenso en delitos el 2020 respecto del 2019 con -22,6%, sin embargo, el año con mayor aumento se identifica el 2024 con 5,5% de variación porcentual respecto del año anterior.

**ANEXO: Detalle Tipología Delitos 18 Comunas Rurales, enero a mayo año 2018 a 2024**

	Alhué	Buin	Calera de Tango	Colina	Curacaví	El Monte	Isla de Maipo	Lampa	María Pinto	Melipilla	Padre Hurtado	Paine	Peñaflor	Pirque	San José de Maipo	San Pedro	Talagante	Til Til
Comunas Rurales R.M.	2018-2024	2018-2024	2018-2024	2018-2024	2018-2024	2018-2024	2018-2024	2018-2024	2018-2024	2018-2024	2018-2024	2018-2024	2018-2024	2018-2024	2018-2024	2018-2024	2018-2024	2018-2024
<b>Robos Violentos (Intimidación, sorpresa, otros con fuerza)</b>	21	1244	334	2332	239	256	193	1922	57	1973	713	727	885	161	91	68	846	267
<b>Robo de vehículo motorizado</b>	2	334	67	435	94	61	52	440	25	297	226	222	228	21	64	14	178	54
<b>Robo de objeto de o desde vehículo</b>	2	619	184	1645	153	72	46	621	10	822	264	256	415	110	368	10	560	55
<b>Robo en lugar habitado y no habitado</b>	104	1544	461	1904	735	526	496	1843	245	2377	676	1164	1254	387	393	288	1110	416
<b>Homicidios</b>	0	13	2	31	0	7	1	16	0	26	6	7	9	0	3	79	9	2
<b>Violaciones</b>	3	70	17	111	28	22	20	91	8	74	46	56	37	22	19	13	39	23
<b>Lesiones (grupo)</b>	101	1152	319	1919	461	372	358	1404	154	1811	606	815	846	205	356	20	803	237
<b>Violencia intrafamiliar</b>	188	2141	426	2762	792	852	867	2575	278	3419	1896	1528	2063	487	434	249	1805	327
<b>Hurtos</b>	51	1480	290	1981	434	279	246	857	84	2039	432	636	978	193	250	101	1171	117
<b>Incivildades</b>	759	6486	2136	6877	2579	4428	6621	6241	694	8696	3653	4041	4485	2547	2627	690	5243	1589
<b>Infracción a ley de drogas</b>	27	339	86	362	209	116	124	366	52	430	74	382	203	99	86	14	235	65
<b>Infracción a ley de armas</b>	11	143	36	287	100	59	78	179	17	504	65	95	131	49	46	22	194	38
<b>Abusos sexuales y otros delitos sexuales</b>	17	285	58	340	115	90	101	308	39	325	152	213	242	73	54	54	167	54
<b>Abigeato</b>	1	8	5	8	8	8	13	7	11	54	10	17	5	4	9	45	14	7
<b>Receptación</b>	11	168	68	175	75	61	38	310	10	196	72	112	115	26	26	15	142	24
<b>Hallazgo de cuerpo y otras muertes</b>	4	154	38	216	68	44	34	164	25	201	65	117	117	43	62	27	97	33
<b>Robo frustrado</b>	2	200	56	250	32	25	30	245	29	217	97	81	103	27	19	15	116	46
<b>Otros hechos y faltas</b>	792	9410	2152	10354	4873	3846	3029	8468	1314	12335	4655	5084	5611	2522	2.306	1452	6.292	1857

# INVERSIONES COMUNAS RURALES

**GS**

GOBIERNO DE SANTIAGO

*Juntos. mejor región.*



GOBIERNO DE SANTIAGO

GOBIERNO DE SANTIAGO | *Juntos, mejor región.*

## 5. Inversion Comunas Rurales

### Inversiones Policías

---

- 1 Retén Móvil para Carabineros para Alhué por \$68.575.000
- 36 Furgones 4x4 para Carabineros para las 18 comunas por \$1.589.693.000

### Vehículos Seguridad Ciudadana

---

- 31 Vehículos para Seguridad pública (motos, camionetas eléctricas, etc) para las comunas de Melipilla, Alhué, Padre Hurtado, Pirque, Calera de Tango, San José de Maipo por: \$1.210.784.000





GOBIERNO DE SANTIAGO

GOBIERNO DE SANTIAGO | *Juntos, mejor región.*

## 5. Inversion Comunas Rurales

### Cámaras

- 1837 Cámaras y/o Pórticos placas patentes para las comunas de:

- Isla de Maipo,
- Lampa,
- Melipilla,
- Alhué,
- San Pedro,
- Talagante y
- Padre Hurtado

**\$6.588.433.000**



### DEPARTAMENTO DE SEGURIDAD CIUDADANA

---

- AVANZAR EN UNA **POLÍTICA REGIONAL DE SEGURIDAD**
- CONTINUAR FORTALECIENDO POLICÍAS E INSTITUCIONES VINCULADAS
- FORTALECER PROGRAMAS CON ENFOQUES DE **PREVENCIÓN**
- AVANZAR EN LA CREACIÓN DE CIUDADES MÁS RESILIENTES Y SEGURAS
- PERSPECTIVA LOCAL
- DATOS A TRAVÉS DE HERRAMIENTAS INNOVADORAS
- INCORPORACIÓN TECNOLOGÍA
- TRABAJO MULTIDISCIPLINARIO
- FORTALECER GOBERNANZA PARTICIPATIVA





### GOBIERNO DE SANTIAGO

---

- RECUPERAR LA CIUDAD PARA LAS PERSONAS
- SEGURIDAD: FOCO PREVENCIÓN
- DIRECCIONAR INVERSIÓN
- INTENSIFICAR ESFUERZOS REGIONALES EN SEGURIDAD
- TRABAJAR EN CONJUNTO CON MUNICIPIOS E INSTITUCIONES VINCULADAS
- AVANZAR EN PROYECTO DE LEY QUE OTORGA ATRIBUCIONES EN SEGURIDAD A LOS GOBIERNOS REGIONALES



**GRACIAS**

**GS**

**GOBIERNO DE SANTIAGO**

*Juntos, mejor región.*

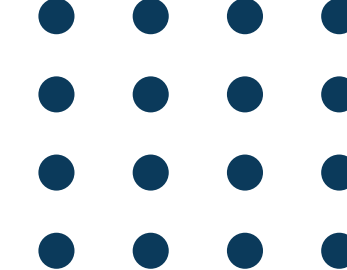

*Juntos, mejor región.*