

CHECOSLOVAQUIA

ESPACIO CHECOESLOVAQUIA

FÁBRICA CREATIVA DE BARRIO

Espacio Checoslovaquia es una Fábrica Creativa de Barrio que piensa y entiende el arte y la cultura como una experiencia necesaria en constante y necesario diálogo con el territorio, proponiendo un espacio abierto, colaborativo, diverso e inclusivo.

Consideramos los procesos creativos y de investigación como un eslabón fundamental en la cadena de la producción artística. Acompañamos a lxs artistas en sus necesidades técnicas y creativas, generando una sinergia, pero también haciendo tangible, amable y respetuosa la creación y los procesos. Abrimos espacios de experiencias artísticas para y con nuestro territorio, posibilitando un nuevo sentido de comunidad que se construye en colectivo constante y dinámicamente.

Espacio Checoslovaquia nace el año 2014 como una alternativa para las distintas necesidades técnicas, espaciales y formativas de las artes escénicas. Sus creadores, provenientes del área técnica del teatro, la actuación, la danza y el diseño teatral, imaginaron un lugar que pudiera ofrecer dependencias óptimas, exclusivas y respetuosas para el desarrollo de creaciones escénicas, así como trabajos de realización técnica, salas de ensayo y creación para danza, teatro, circo y artes visuales, incluso de perfeccionamiento de técnicos teatrales y realizadores escenográficos.

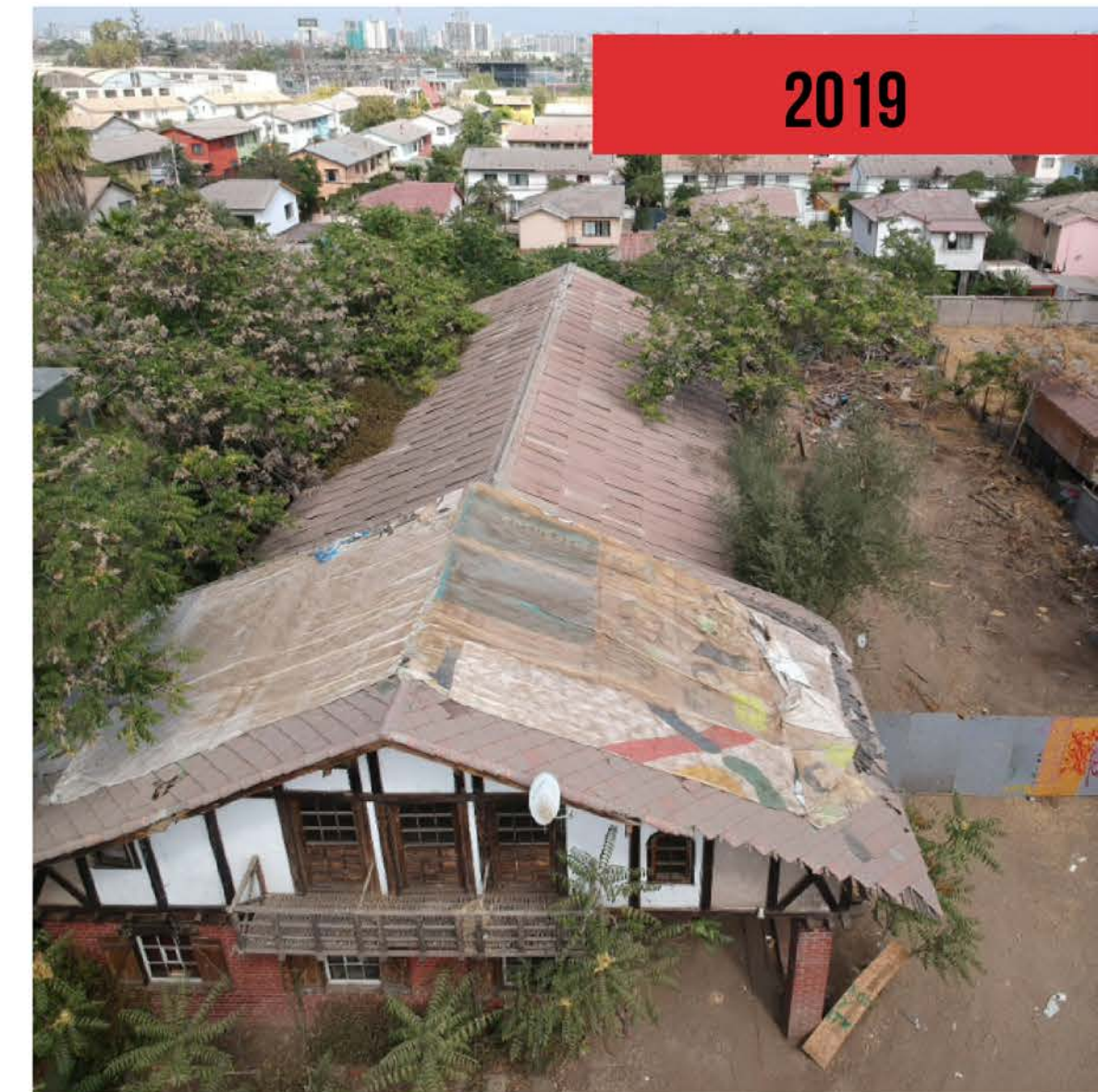

2019

**2019 - 2022 CONSTRUCTION
OF NEW SPACE
CZECHOSLOVAKIA**

Luego de un largo proceso de construcción de un nuevo espacio, Checoslovaquia ha logrado unir en un solo lugar 3 salas de ensayo, una fábrica de barrio de 200 mts², oficinas, sala de reuniones, bodegas, camarines, áreas comunes, huerto comunitario y habitaciones para residencias, entre otras.

Desde el inicio de su funcionamiento hasta la fecha, Espacio Checoslovaquia ha recibido a más de 200 compañías, más de 2.000 profesionales de las más variadas disciplinas artísticas (más del 30% de la cartelera teatral actual ha pasado por Checo), y realizado más de 100 proyectos escenográficos. Además, cuenta con un programa barrial comunitario en colaboración con la M. de San Joaquín y juntas de vecinos, ofreciendo actividades a lo largo del año y estimulando un centro de encuentro y disfrute para toda la comunidad.

2023







ESPACIO

Distribución / Áreas:

- SALAS DE ENSAYO: 350M2
- RESIDENCIAS: 150 M2
- OFICINAS: 300 M2
- BODEGAS: 500 M2
- AREAS COMUNES: 150M2
- JARDIN -HUERTA: 100M2
- FÁBRICA PARA REALIZACIÓN ESCENOGRAFICA: 200 M2

**UBICACIÓN LISZT 3319, SAN JOAQUÍN
SANTIAGO CHILE
TOTAL SURFACE AREA: 1700 MTS2**

NUESTRO ESPACIO

FÁBRICA CREATIVA DE BARRIO

Modelo de gestión mixto:

- 40% apoyo gubernamental mediante el Programa de Apoyo a Organizaciones Culturales Colaboradoras del Estado
- 60% restante, generado desde Espacio Checoslovaquia mediante otros fondos, proyectos, servicios.

FÁBRICA

- Más de 200 proyectos escenográficos y de publicidad
- Equipo de profesionales especializados: arquitectos, ingenieros calculistas, prevencionistas de riesgo, diseñadores y dibujantes técnicos
- Realización escenográfica y de prototipos escenotécnicos
- BTL: Propuesta artística, producción y montaje
- Asesorías técnicas y construcción de escenarios para salas de teatro

CREATIVA

- Más de 250 compañías residentes
- Más de 2.500 profesionales de las artes escénicas
- Más del 30% de la cartelera teatral ha pasado por Checoslovaquia
- Convocatorias anuales para Residencias Creativas Nacionales
- Alianzas y redes nacionales e internacionales

DE BARRIO

- Programa barrial comunitario de experiencias artísticas
- Sentido común de identidad y pertenencia
- Reuniones y encuentros de la junta de vecinos
- Huerto comunitarios activado y cuidado por nuestras vecinas y vecinos.

TODAS ESTAS ÁREAS NOS PERMITEN ALBERGAR A PERSONAS DE DIFERENTES ÁMBITOS, ASÍ COMO DIVERSOS PROYECTOS CON EL FIN DE APORTAR DE UNA MANERA SIGNIFICATIVA EN LAS ARTES Y CULTURA DEL PAÍS Y GENERAR UNA MAYOR VISIBILIDAD EN EL TERRITORIO.

Áreas en las que trabajamos:

Producción

Co-producción

Residencias

Formación no Convencional

Mediación

Programación de actividades barrial

Huertas comunitaria

Diseño- construcción escenografía

Asesorías e Implementaciones Técnicas de Teatros

Alianzas de Colaboración /Festivales, Instituciones, Organizaciones

¿CÓMO LO HACEMOS?

ESPACIO CHECOESLOVAQUIA

SANTIAGO - CHILE

QUE HACEMOS



RESIDENCIAS

ARTISTICAS Y TÉCNICAS



QUÉ ENTENDEMOS POR RESIDENCIAS CREATIVAS EN ESPACIO CHECOESLOVAQUIA

EXISTEN RESIDENCIAS TÉCNICAS, DE CREACIÓN, INVESTIGACIÓN, FORMATIVAS, Y DE GESTIÓN

TEATRO, DANZA, CIRCO, TEATRO CALLEJERO

Estar en residencia en Checoslovaquia significa que las compañías, artistas o trabajadores de las artes escénicas, reciben un acompañamiento artístico, técnico y humano, un lugar para que las compañías lo hagan propio, horizontal y sincero. Acompañamos desde la gestión y producción, las comunicaciones, mediación, valoramos el trabajo en la creación de cualquiera de los eslabones de toda la cadena de valor de un proyecto escénico

Nuestro objetivo principal es incentivar procesos colectivos que se centren en la exploración y búsqueda de nuevos lenguajes y temáticas en el ámbito de las artes escénicas. Establecemos plazos definidos que promuevan la creación antes de llegar a la etapa de montaje escénico. Para lograrlo, adoptamos un enfoque integral que incluye incentivos, apoyo institucional y una cultura de colaboración interdisciplinaria. Este enfoque no solo potenciará la creatividad artística a nivel nacional, sino que, como organización, nos aseguramos de crear las condiciones apropiadas para el desarrollo de estos procesos creativos.



TODAS NUESTRAS RESIDENCIAS CONTEMPLAN UNA DEVOLUCIÓN PARA NUESTRA COMUNIDAD, LA QUE SE MATERIALIZA EN ENSAYOS O APERTURAS DE PROCESO CON POSTERIOR CONVERSACIÓN, ABIERTAS Y GRATUITAS PARA NUESTROS VECINOS Y VECINAS, Y PARA LA COMUNIDAD ARTÍSTICA QUE CIRCULA Y HABITA NUESTRO ESPACIO.

A LO LARGO DE ESTOS 9 AÑOS, SE HAN DESARROLLADO MÁS 100 RESIDENCIAS ARTÍSTICAS, DE COMPAÑÍAS NACIONALES E INTERNACIONALES, EN NUESTRO ESPACIO.

RESIDENCIAS

Contamos con una serie de coproducciones de artistas en colaboración con nuestros socios estratégicos. Este programa permite el desarrollo y visibilidad de empresas nacionales e internacionales.

YO DUELO
La Gaviota Podcast

MUESTRA ABIERTA
11 DE JULIO
17.00 HRS.

Comunidad@espaciochecoeslovaquia.cl

PAOCC

APERTURA DE PROCESO Y CONVERSACIÓN

Los cuatro puntos cardinales son tres:
el Norte y el Sur

Compañie. Ni demudo ni bajando la escuela

VIERNES 20 DE MAYO
19:00 HORAS

LIZT 3319, SAN JOAQUÍN
COMUNIDAD@ESPACIOCHECOESLOVAQUIA.CE

PAOCC

GRANDES SIMIOS

Dirección y Dramaturgia
Sebastián De la Cuesta

Producciones Checoeslovaquia

MELE

Una obra de **Carla Zúñiga**
Con Paula Bravo, Andrea García-Huidobro, Cecilia Herrera, Alejandra Oviedo, Manuela Oyarzún, Mónica Ríos

Dirigida por **Isidora Stevenson**
Música y Diseño Sonoro: Ditty Kaulmann & Jorge Gallardo

Diseño Integral: Los Cantidores Auditores
Producción: Ana Laura Racz

Asistente de Dirección: Alejandra Oviedo

Del 7 al 16 de mayo

PAOCC

CHECOESLOVAQUIA

Apertura de proceso + conversación
INDESTRUCTIBLE
La Máquina Teatro

30 de septiembre
19 hrs.

LIZT 3319, SAN JOAQUÍN
COMUNIDAD@ESPACIOCHECOESLOVAQUIA.CE

PAOCC

LA IRA DE NARCISO

UNA COPRODUCCIÓN DE: **CHECOESLOVAQUIA**

COLABORA: **SANTIAGO OFF**

PRESENTADO POR: **PAOCC**

14 al 30 de Abr. Vie. y Sáb. 20:30 hrs.
Dom. 20:00 hrs.
Mori Recoleta

COLABORA: **Banco de Chile**
SONOS PARTE DE: **RED SALAS**

ESTRENO

"Tú no eres, hermana, un conejo corriendo desesperado por el campo chileno"
CÍA LA PIEZA OSCURA

5, 6, 7 y 8 de **ENERO**
jue-sab: 20 hrs
dom: 19 hrs

\$6.000 GENERAL
\$3.000 ESTUDIANTES Y 3ERA EDAD

PAOCC

CHECOESLOVAQUIA #coproduccionesche

MIRAR
Colectivo Zoológico

VIERNES 29 DE JULIO
18:00 HORAS

Grafo previa inscripción

LIZT 3319, SAN JOAQUÍN
COMUNIDAD@ESPACIOCHECOESLOVAQUIA.CE

PAOCC

APERTURA DE PROCESO
EL ENSAYO
Teatro Los Barbudos

ENERO 12 am

PAOCC

Muestra ensayo abierto
VAMPYR
Nueva obra de Manuela Infante

16.00H Gratuito

LIZT 3319, SAN JOAQUÍN

APERTURA DE PROCESO
TEMIS
BONOBO

MIÉRCOLES 19 | JUEVES 20
19 HRS

PAOCC

TÚ AMARÁS

6 al 28 Abril de 2018
Miércoles a Sábado - 21 hrs
Centro Cultural Gabriela Mistral - Sala N1
\$ 5.000 Preventa Gral. - \$ 6.000 Gral. - \$ 3.000 Est. Y 3ed.

PRODUCCIONES / COPRODUCCIONES

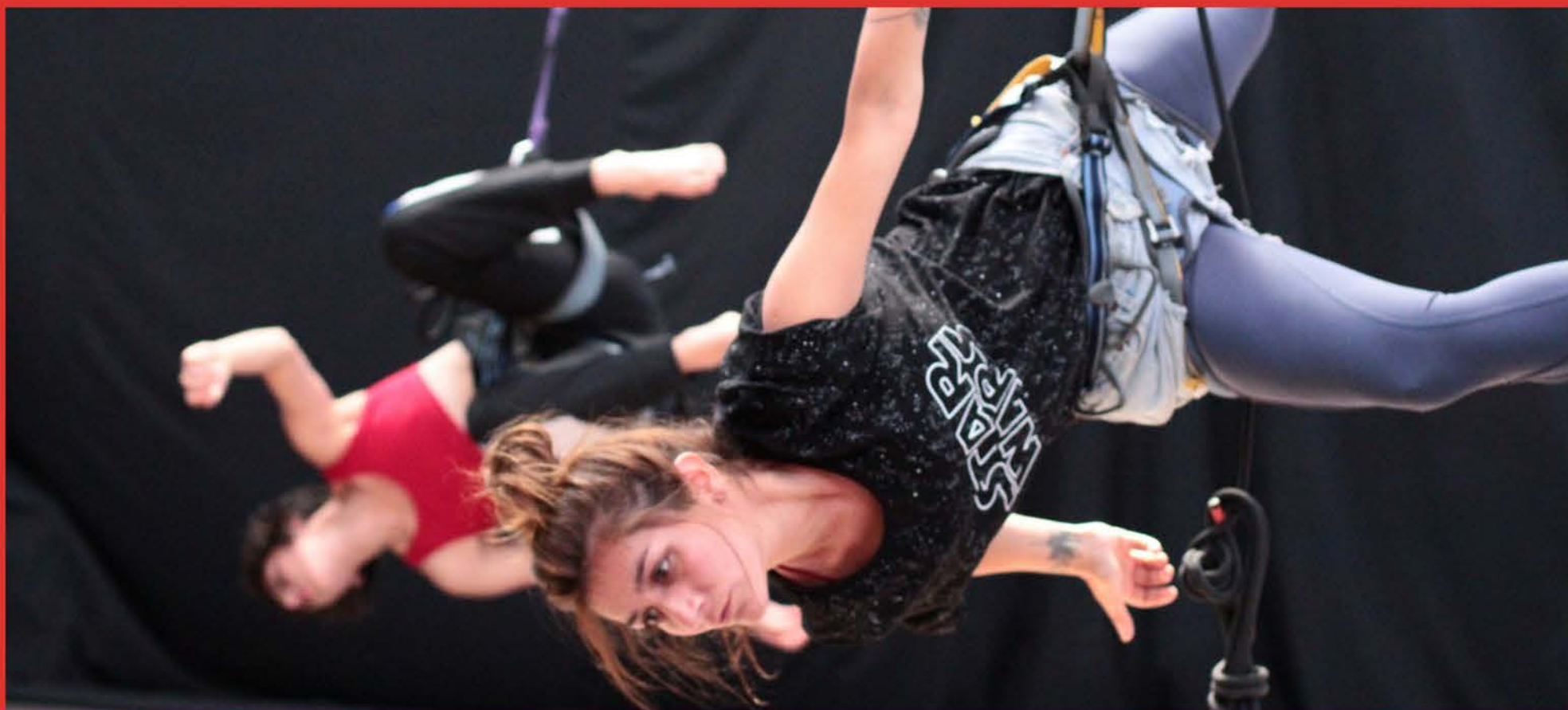

Realizamos talleres técnicos de escenotecnia, luminotecnia, diseño y realización teatral, izaje en escenarios, riesgo en las artes escénicas; enfocándonos en contribuir a la profesionalización del oficio técnico de las salas de teatro.

También ofrecemos talleres artísticos para continuar formando artistas escénicos.

Estos están trabajados siempre en red con nuestros colaboradores en Santiago y regiones, reflejan nuestro interés por responder a las necesidades técnicas y artísticas de nuestra comunidad, y ofrecerles espacios útiles y amables de capacitación profesional.

TALLERES DE FORMACIÓN TÉCNICA Y ARTÍSTICA



CON EL BARRIO

ESPACIO CHECOSLOVAQUIA, SE UBICA EN LA VILLA GRANDES MÚSICOS DEL MUNDO, EN LA COMUNA DE SAN JOAQUÍN. ESTE ES UN BARRIO COMPUESTO POR 22 CALLES CON NOMBRES DE COMPOSITORES MUSICALES, LO QUE HA DADO UNA IDENTIDAD CULTURAL A SUS HABITANTES Y QUE, ADEMÁS, HA LOGRADO RESISTIR EL AVANCE DEL MERCADO INMOBILIARIO, CONSERVANDO SU PATRIMONIO ARQUITECTÓNICO E HISTÓRICO.

A partir de este Espacio, se busca que la comunidad cercana se acerque al Espacio, se integre y pueda acceder a un nuestra programación gratuita. Queremos relacionarnos con nuestras audiencias de manera horizontal, participativa, inclusiva y en confianza. Trabajamos con estos valores porque trabajamos construyendo comunidad. Entendemos que incluir a los públicos desde los procesos creativos es una manera de generar audiencias fieles y duraderas en el tiempo. Queremos, junto a ellas y ellos, hacer comunidad. Nuestro propósito es que las personas se sientan valiosas dentro de la comunidad, que exista un empoderamiento de la ciudadanía, que nos ayude a tomar nuestras decisiones. Así entendemos el arte como una herramienta fundamental para la dignidad de las personas.





A partir de este Espacio, se busca que la comunidad cercana se acerque al Espacio, se integre y pueda acceder a un nuestra programación gratuita. Queremos relacionarnos con nuestras audiencias de manera horizontal, participativa, inclusiva y en confianza. Trabajamos con estos valores porque trabajamos construyendo comunidad. Entendemos que incluir a los públicos desde los procesos creativos es una manera de generar audiencias fieles y duraderas en el tiempo. Queremos, junto a ellas y ellos, hacer comunidad. Nuestro propósito es que las personas se sientan valiosas dentro de la comunidad, que exista un empoderamiento de la ciudadanía, que nos ayude a tomar nuestras decisiones. Así entendemos el arte como una herramienta fundamental para la dignidad de las personas.

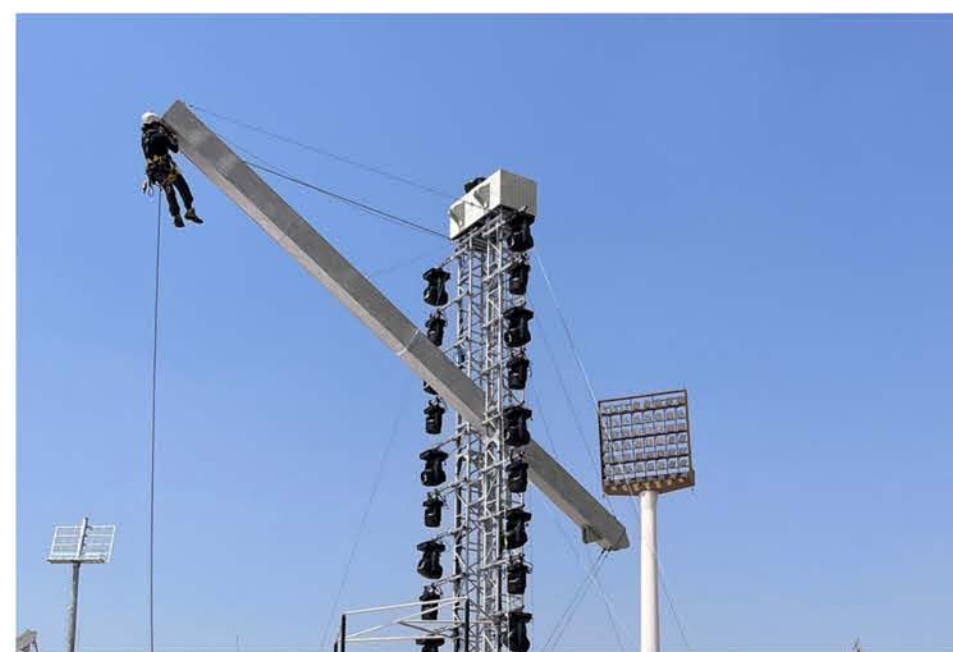
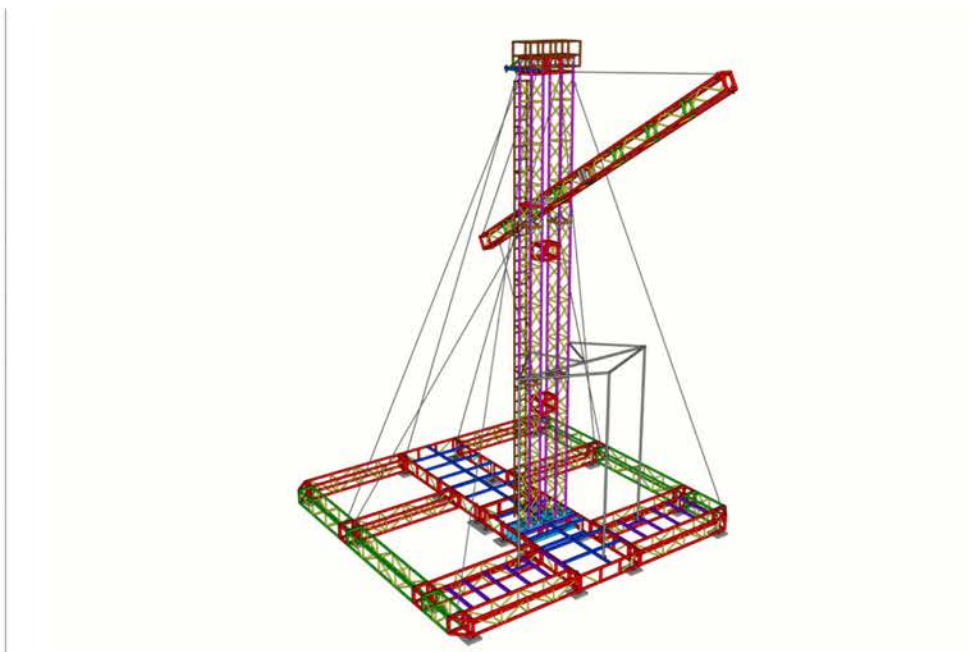
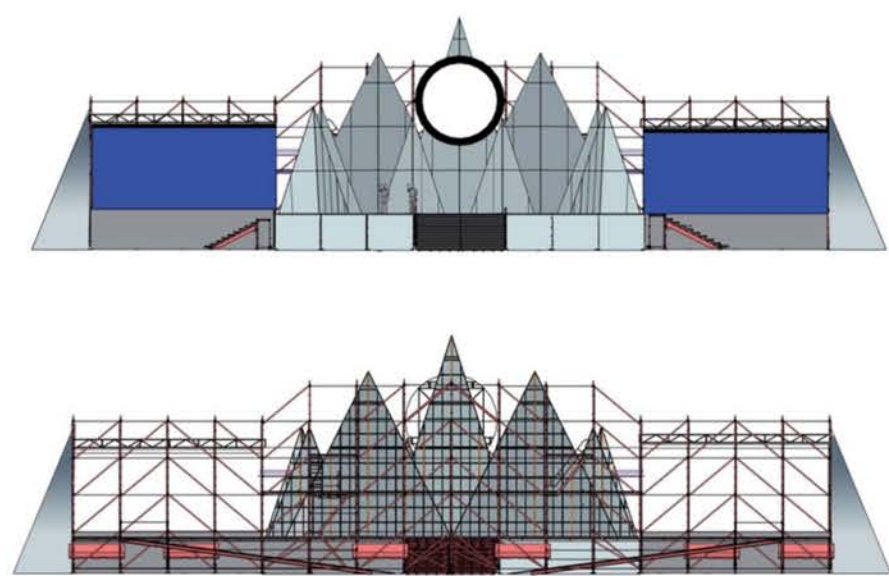

FÁBRICA CREATIVA

NISSAN PAVILLION



MAN IN GREY_NETFLIX



ALGUNAS EXPERIENCIAS CHECOESLOVAQUIA

Somos un equipo de trabajo multidisciplinario que habita en cada uno de los eslabones de la cadena de producción creativa. Nuestra propuesta de valor es que somos un one stop shop. Tenemos oficinas, talleres, bodegas y servicios de logística que pondremos al servicio de tu idea.

Nos apasiona construir ideas en conjunto. Nos interesa meternos en los problemas de los clientes, conocer sus expectativas y trabajar en materializar sus sueños. Queremos entender tu idea comercial y mediante el trabajo artístico, traducirlo y acercarlo al público.



**PANAMERICANOS Y PARAPANAMERICANOS
SANTIAGO 2023**

JUEGOS PANAMERICANOS 2023
CEREMONIA DE APERTURA
Balich Wonder Studio - Lotus



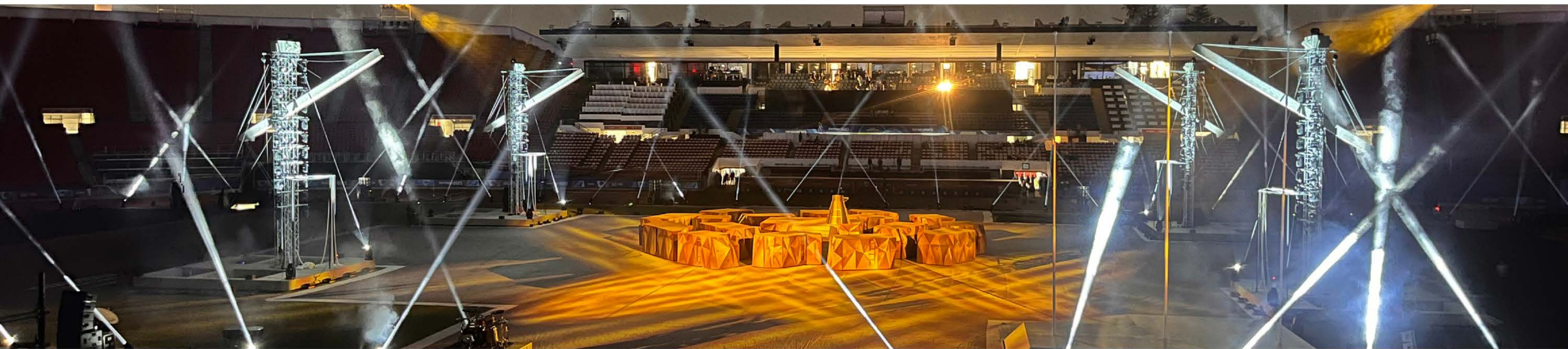
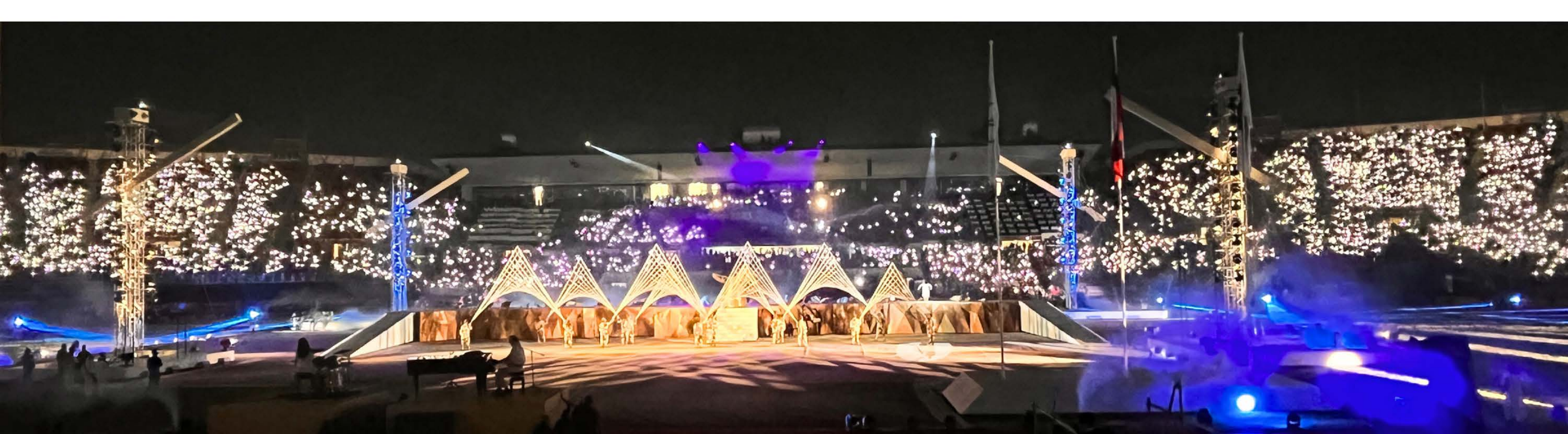

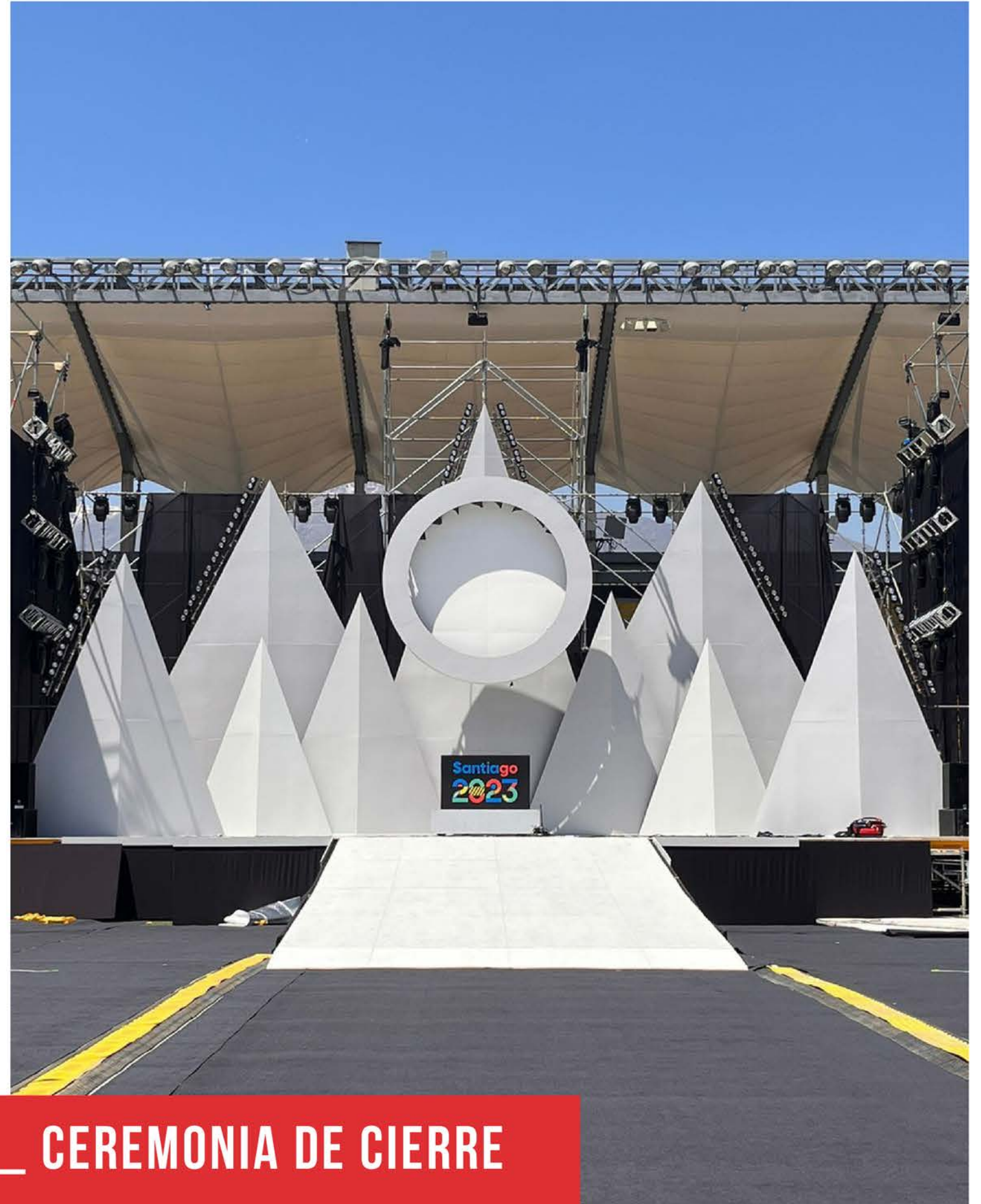

JUEGOS PANAMERICANOS 2023_ CEREMONIA DE CIERRE

Balich Wonder Studio - Lotus



REMODELACIÓN ESCENARIO SALA ANA GONZÁLEZ
TEATRO UC, ÑUÑO A, SANTIAGO

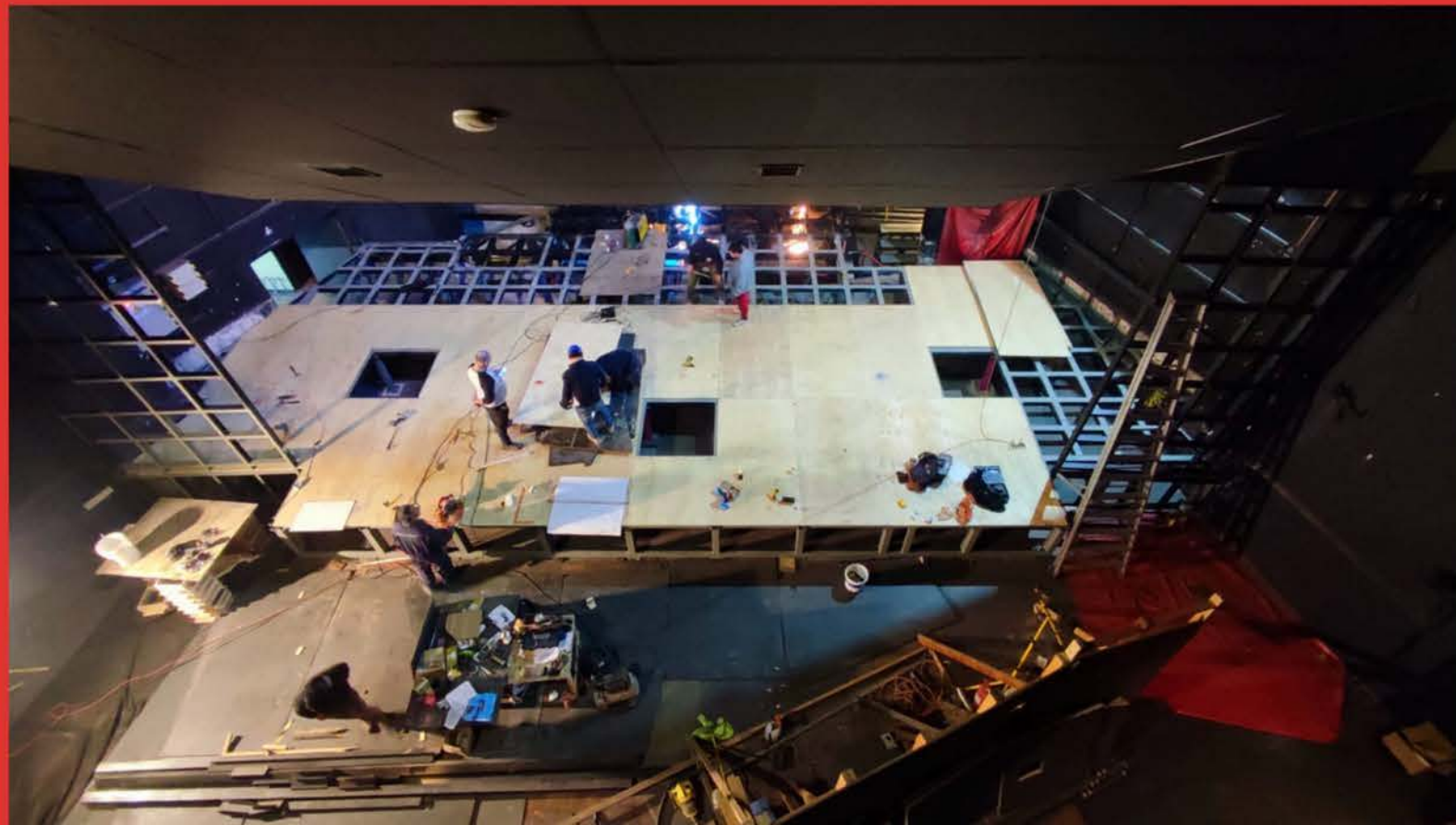

 @checoeslovaquia

 +569 3902 0479

 contacto@espaciochecoeslovaquia.cl

 Franz Liszt # 3319,
San Joaquín, Santiago de Chile

 www.espaciochecoeslovaquia.cl



 **CHECOESLOVAQUIA**