

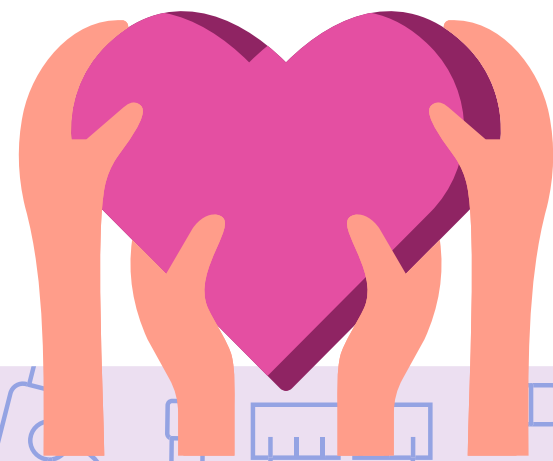

Mesa Intersectoral de Salud Mental

“UNO DE LOS CAMINOS HACIA LA HUMANIZACIÓN”



¿CÓMO SURGE LA MESA?

- 2018–2020, José Suco, situación de calle / conducta de calle
- Escasa red de apoyo, hermano con problemáticas de consumo y enfermedades complejas.
- Deambulaba por la comuna de San Felipe con grupo de al menos 10 perros que incurrían en ataques a transeúntes. Se inicia visualización a nivel comunitario.
- Sin diagnóstico psiquiátrico, sin tratamiento.
- CONSUMO DE PASTA BASE Y OH.
- Dificultades para abordar atención desde equipos Municipales y de Salud, dificultades en la comunicación, duda de patología psiquiátrica. Se presentan dificultades y preocupaciones a nivel comunitario.



INTENTO ABORDAJE INDEPENDIENTE PROGRAMAS Y EQUIPO

CESFAM, COSAM de San Felipe, Programa Personas en Situación de Calle, Veterinaria Municipal, Depto. Social DIDECO, Hospital Psiquiátrico, sin lograr concretar vínculo y continuidad en las atenciones.



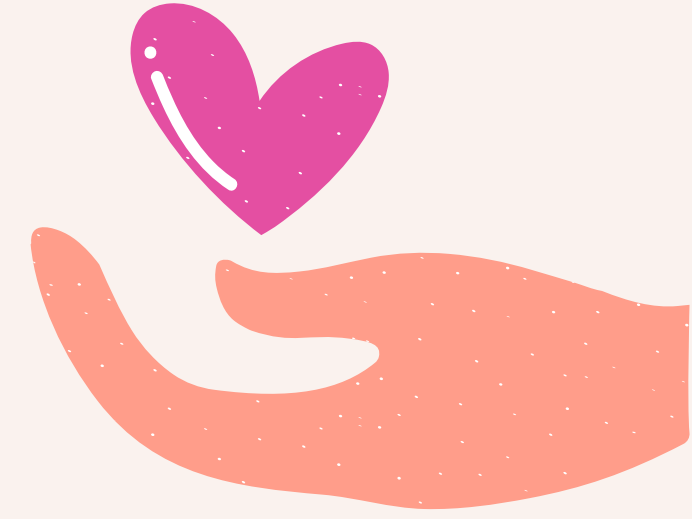

LÍNEA DE TIEMPO

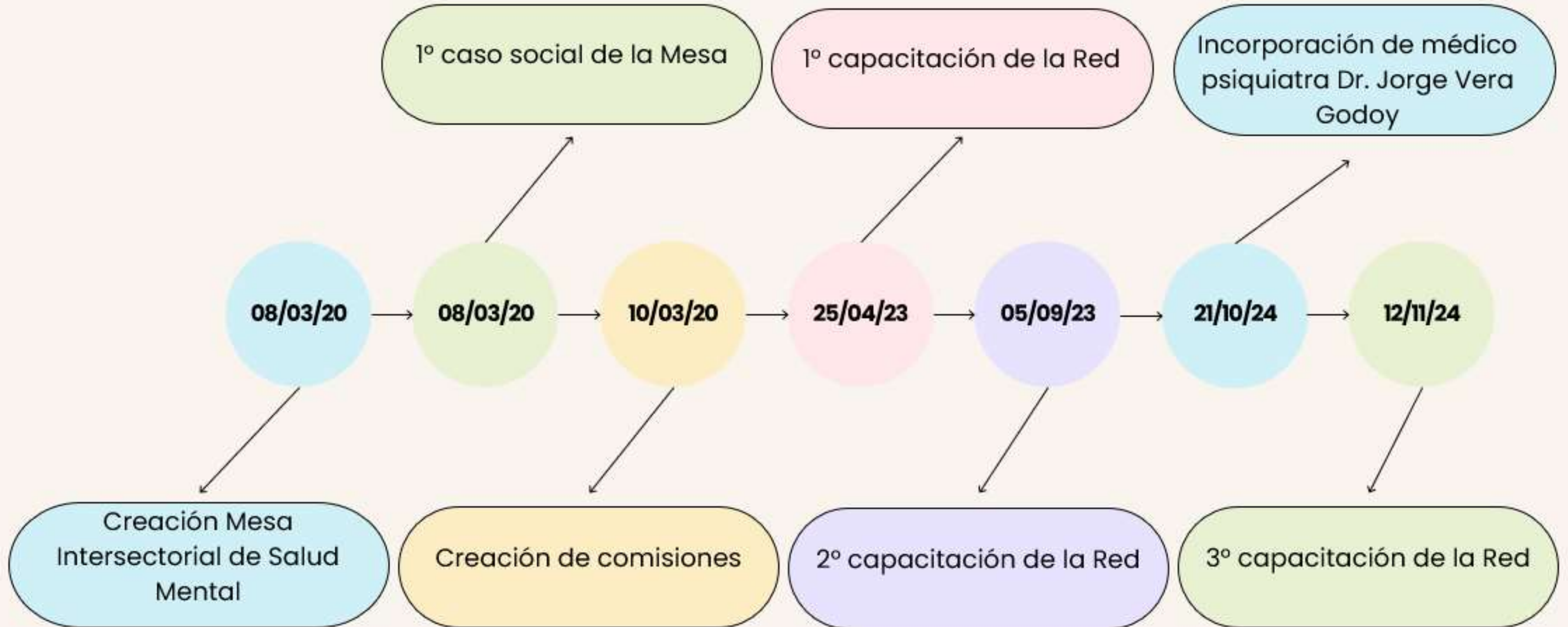

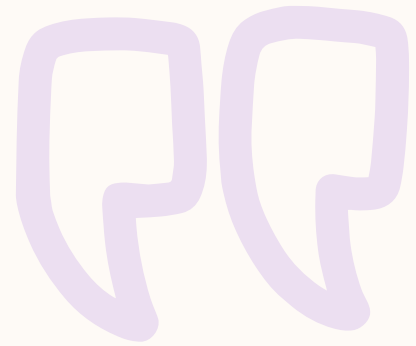

OBJETIVO

- *Abordar intersectorialmente, las situaciones de vecinas y vecinos vulnerables con antecedentes psicosociales complejos, que requieren un abordaje integrado, a fin de evaluar y ejecutar estrategias en beneficio de ellas (os) y sus comunidades.*



¿QUIÉNES COMPONEN ACTUALMENTE LA MESA INTERSECTORIAL DE SALUD MENTAL?



Instituciones que conforman la Mesa Intersectorial de Salud Mental "Uno de los caminos hacia la humanización"

1

Asistencia Social de la
Alcaldía

2

Dirección Jurídica de la Ilustre
Municipalidad de San Felipe

3

Servicio de Salud Aconcagua
"Departamento de Salud Mental"

4

Hospital Psiquiátrico Dr.
Philippe Pinel

5

Hospital San Camilo

6

COSAM San Felipe

7

CESFAM San Felipe El Real

8

Dirección de Salud de la Ilustre
Municipalidad de San Felipe

9

CESFAM Dr. Segismundo Iturra
Taíto

10

CECOSF Padre Hugo
Cornelissen

11

CESFAM Curimón

12

Programa Personas en
Situación Calle

13

Segunda Comisaría de
Carabineros de Chile

14

Seguridad Pública

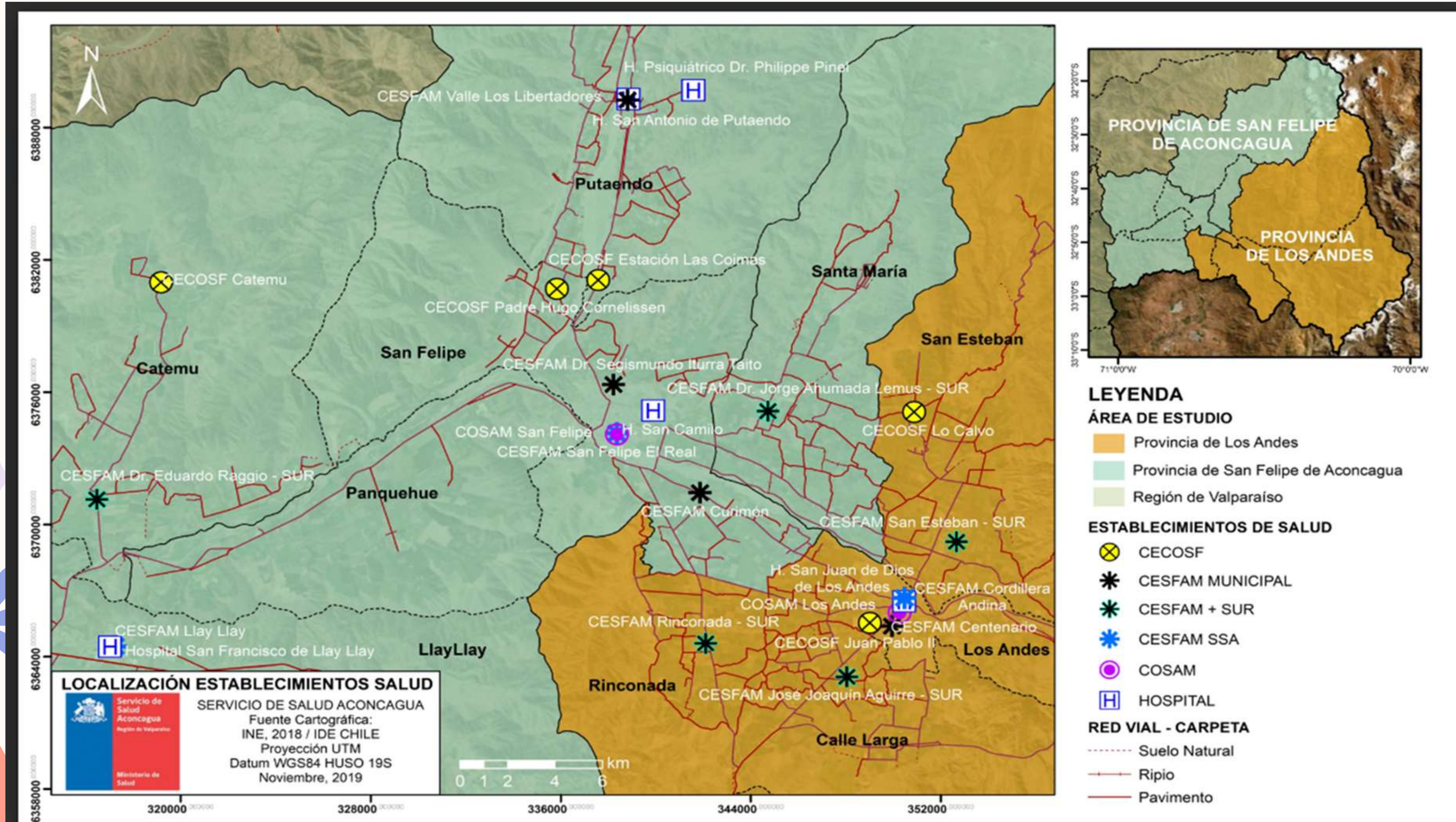

Nº TOTAL DE PERSONAS ABORDADAS POR LA MESA INTERSECTORIAL

Nº de casos abordados

01

Desde el año 2020 al 2024

Total: 54 casos psicosociales complejos

Nº de casos egresados

02

Total: 10

Derivaciones

03

- ELEAM
- Centros de rehabilitación para el consumo de OH y drogas.
- Re vinculación con la familia de origen
- Entre otros dispositivos





SEÑORA M.P.M

- Paciente de 66 años.
- Data de policonsumo desde los 17 años.
- Prácticas de piromanía y sexuales de riesgo.
- Caso social llega a la Mesa Intersectorial, donde se da solución al caso expuesto por el CESFAM SIT.
- Con fecha 30/01/2020 ingresa al Hospital Dr. Philippe Pinel.
- Actualmente se encuentra residiendo en dependencias de la Fundación Emilio Trivelli.



SEÑOR M.S.D

- Paciente de 28 años.
- Conducta de consumo de marihuana y benzodiazepinas
- Desordenes y masturbación en la vía pública.
- Con fecha 08/08/2021 ingresa al Hospital Dr. Philippe Pinel.
- Caso social llega a la Mesa Intersectorial, donde se da solución al caso expuesto por el HOSCA.
- Actualmente se encuentra compensado y retorna a su país de origen Haití por vuelo humanitario con fecha 17/10/2024.



SEÑORA E.M.G

- Paciente de 80 años.
- Mantiene 51 perros y 1 gato en su domicilio.
- Se realizan labores de limpieza y desinfección.
- Con fecha 5/11/2021 ingresa al Hospital Dr. Philippe Pinel
- Caso social llega a la Mesa Intersectorial, por redes sociales y expuesto por El CESFAM San Felipe El Real.
- Actualmente se encuentra residiendo en dependencias de la Fundación Las Rosas.



SEÑORA R.P.P

- Paciente de 38 años
- Larga data de policonsumo
- Desordenes en la vía pública por desajustes conductuales.
- Con fecha 05/05/2022 ingresa al Hospital Dr. Philippe Pinel
- Caso social llega a la Mesa Intersectorial por redes sociales.
- Actualmente se encuentra residiendo en Antofagasta con su familia y se tramita pensión por parte del Hospital Dr. Philippe Pinel.



SEÑORA P.R.P

- Paciente de 49 años.
- Larga data de policonsumo
- Desordenes en la vía pública por desajustes conductuales.
- Con fecha 02/11/2023 ingresa al Hospital Dr. Philippe Pinel
- Caso social llega a la Mesa Intersectorial, desde el CESFAM de la comuna de Rinconada de Los Andes.
- Actualmente se encuentra estable, vinculada con sus redes familiares y con trámite de pensión.







La **Salud Mental** es un pilar fundamental para el bienestar integral de las personas y comunidades

La **colaboración y diálogo** entre diversos actores como la salud, educación, trabajo social y justicia desde una perspectiva integral y holística del ser humano, tal como lo promueve el **Modelo de Salud Familiar**





GRACIAS



Teléfonos y correos de
contacto:

Marcela Brito Báez

Directora de Salud Municipal

mbrito@sanfelipesalud.cl

+56971355201

Loreto Olguín Pantoja

Coordinadora

lolguin@sanfelipesalud.cl

+56952207627

NO HAY SALUD, SIN...
salud mental

