

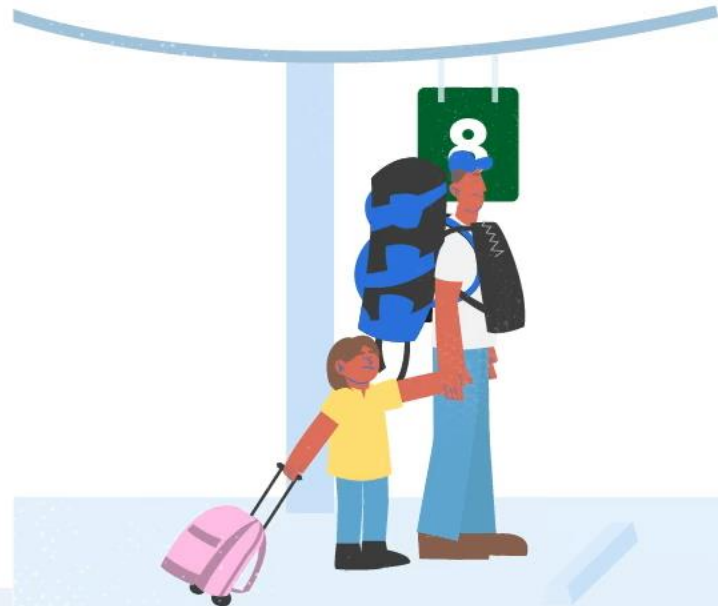

SISTEMA DE PROTECCIÓN DE TRAYECTORIAS EDUCATIVAS

División de Educación General
Enero 2025

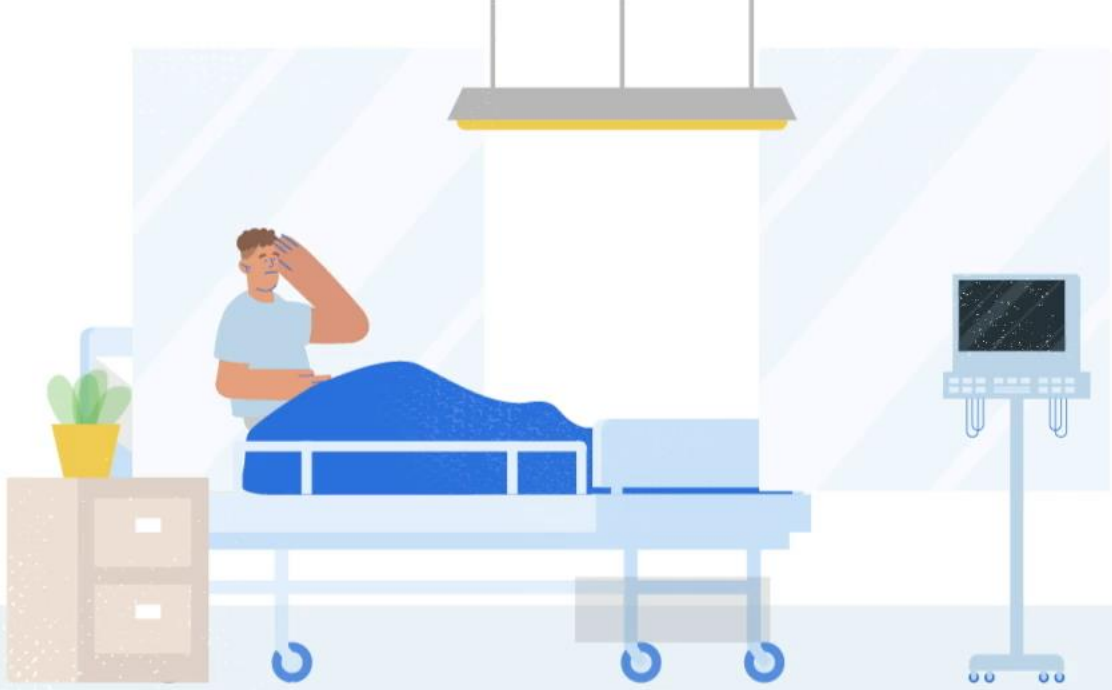

Antecedentes: Asistencia Escolar

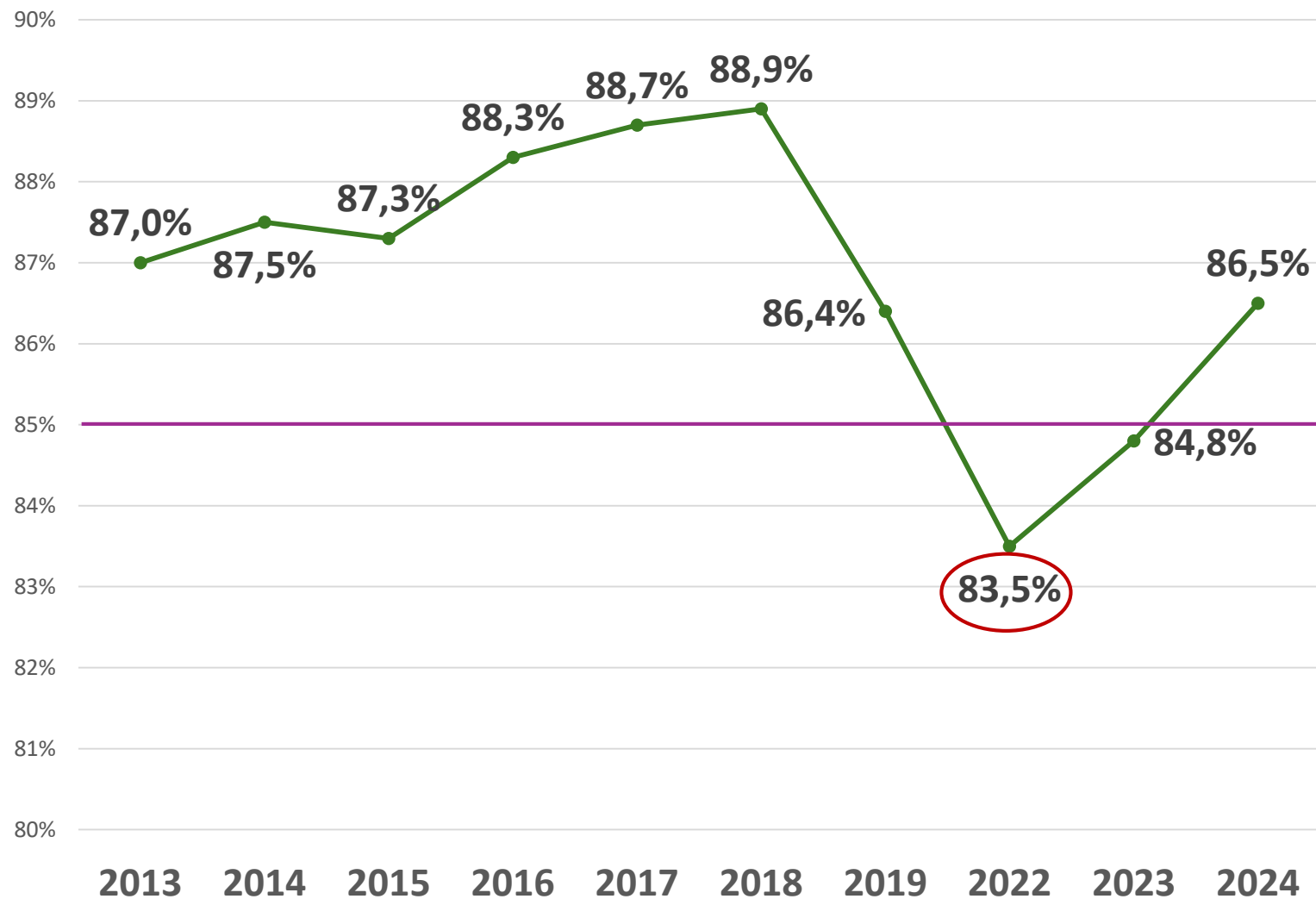

A partir del 2019 se observa una importante reducción en el indicador, llegando a un **83,5%** con el retorno a la presencialidad.

Durante 2023, los equipos territoriales de Asistencia y Revinculación trabajaron directamente con **26 mil** estudiantes con asistencia grave o crítica.

Antecedentes: Desvinculación

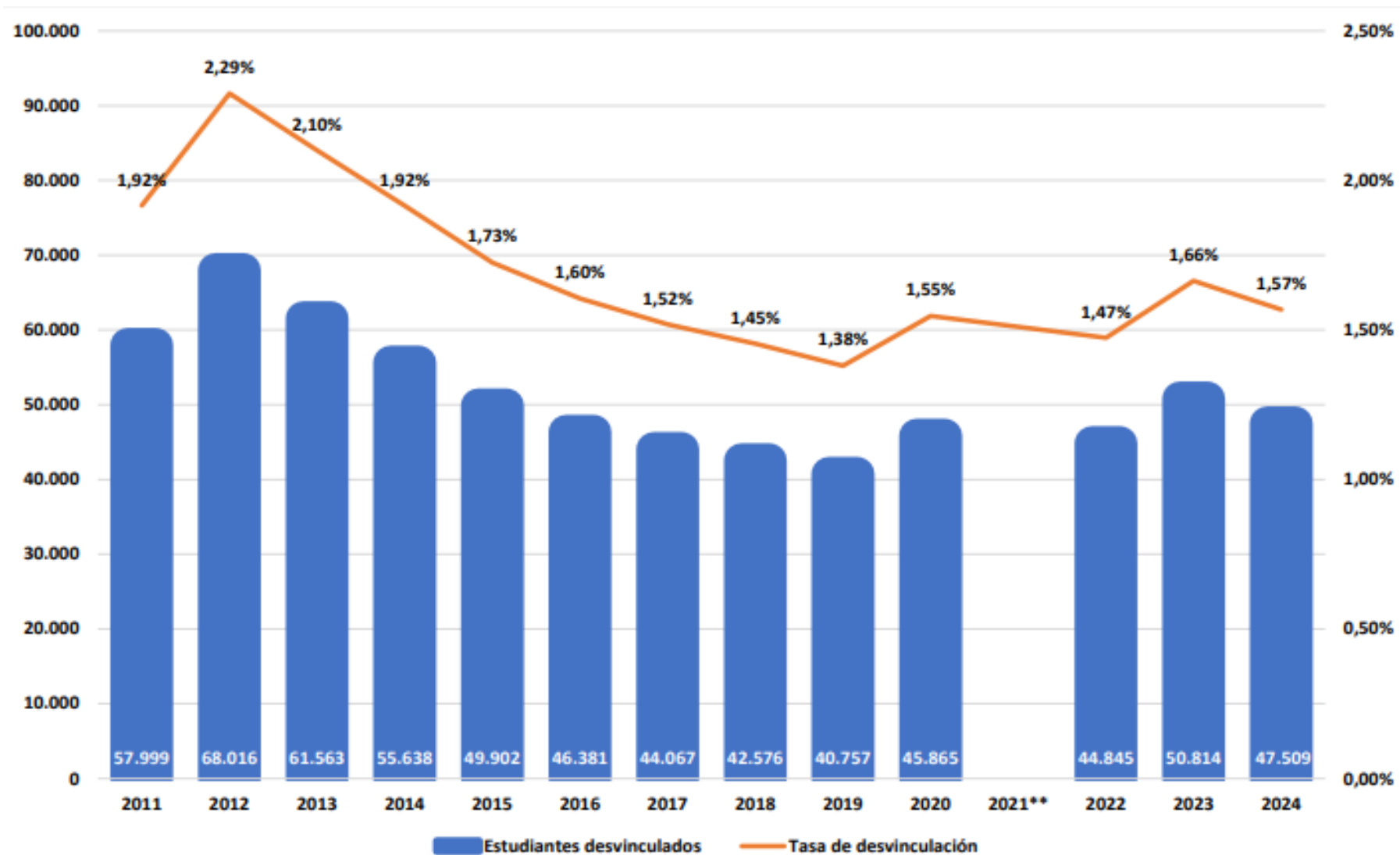

Fuente: Centro de Estudios MINEDUC

La exclusión escolar es un problema que se agudiza en la pandemia, pero que es histórico en el sistema.

Durante los últimos 15 años vemos cifras con tendencia a la baja, lo que tuvo un cambio importante desde 2021.

Antecedentes: Revinculación.



Estudiantes desvinculados en 2023, que volvieron al sistema el 2024

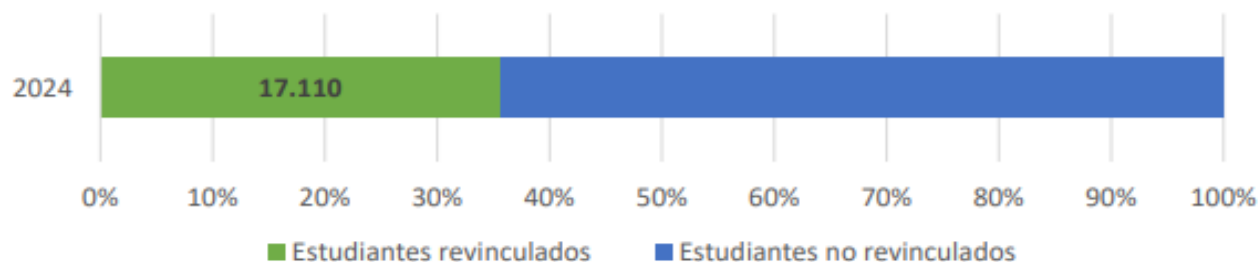

17.110 estudiantes desvinculados el 2023, volvieron al sistema el 2024, lo que corresponde a un 35,6%.

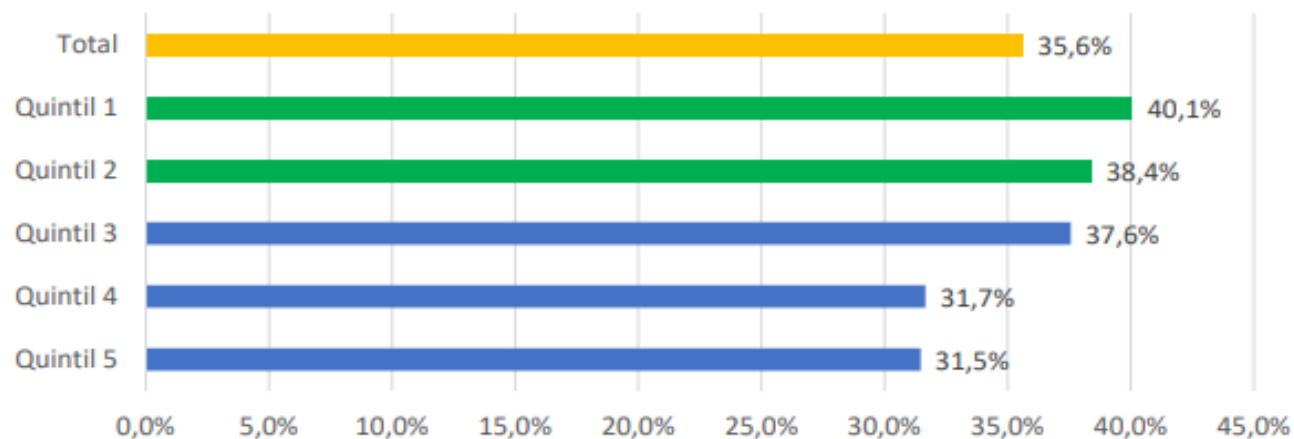

Los estudiantes pertenecientes a los quintiles socioeconómicos más vulnerables tienen una mayor tasa de revinculación, con relación a los quintiles de mayores ingresos.

El Sistema de Protección de Trayectorias Educativas



- Proyecto Ministerial que, con el apoyo del BID, responde a la **agudización de problemáticas sobre asistencia y desvinculación post pandemia.**
- Aborda **brechas de información**, de procesos y gestión sobre estas materias, así como la necesidad de institucionalizar el trabajo existente.
- Es la forma en que el Ministerio despliega la línea **Conjunto de políticas educativas, programas y normativas** que, en su funcionamiento articulado y en base a datos actualizados permanentemente, permite que niños, niñas, jóvenes y adultos tengan recorridos educativos pertinentes, continuos, inclusivos, completos y de calidad integral en el sistema educativo.



Objetivos



Mejorar la permanencia y progresión de las trayectorias educativas de niños, niñas, jóvenes y adultos que habitan en nuestro país.

- Análisis e interpretación reflexiva de datos proporcionados por la plataforma del sistema
- Comprender y abordar las causas de inasistencia y desvinculación educativa.
- Gestión institucional e intersectorial colaborativa.
- Implementar estrategias a través de los instrumentos de gestión y acciones que desarrolla cada nivel.

Estado ejerce su rol garante del derecho a una educación de calidad a lo largo de toda la vida

Beneficiarios



Niños, niñas, jóvenes y adultos (NNJA):

- 1. Presentes en el sistema educativo.**
- 2. Fuera del sistema educativo, pero que aún no completan su educación obligatoria.**

Todos los niveles y modalidades.



Componentes

→ **Formalización** de la respuesta y conformación de una estructura orgánica de trabajo.

→ **Flujos** de trabajo, roles y funciones para el despliegue del sistema

Plataforma analítica multinivel para el seguimiento y gestión de datos, a través de:

→ Información longitudinal

→ Notificación de riesgos

→ Análisis de información e

indicadores

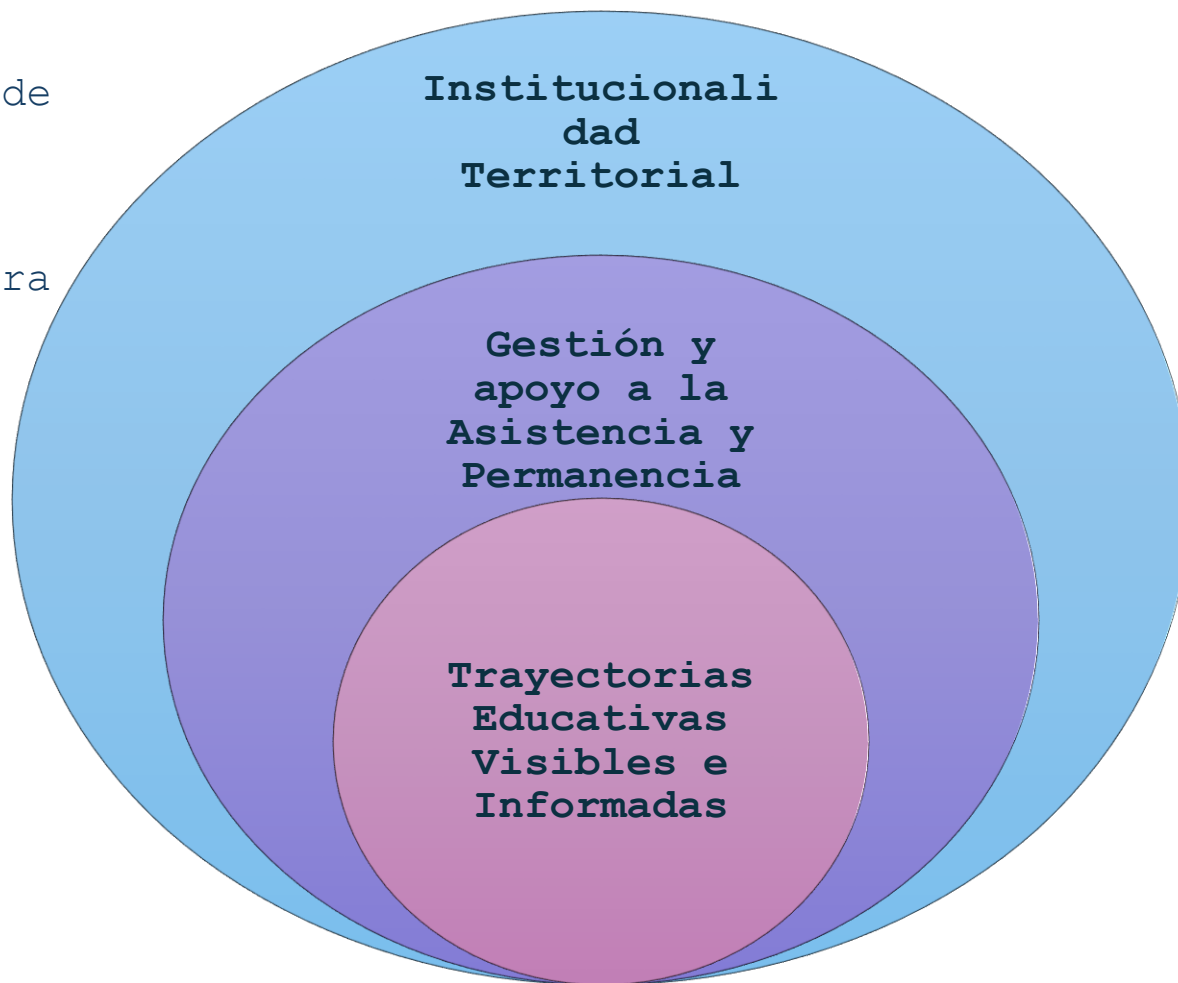

→ **Estrategias situadas** y pertinentes para la gestión de casos individuales y globales.

→ **Mecanismos de articulación** entre actores e instituciones para la implementación de políticas de apoyo.

Desarrollo de capacidades en los equipos ministeriales y de comunidades educativas



PLATAFORMA DEL SISTEMA DE PROTECCIÓN DE TRAYECTORIA

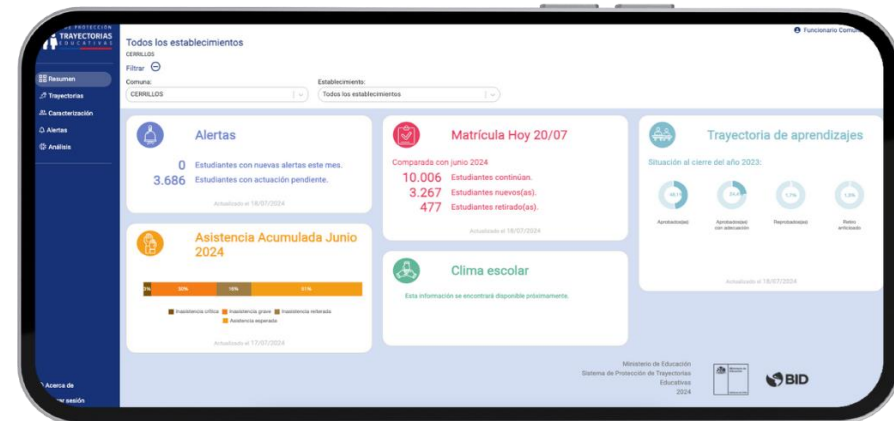

Plataforma multinivel



- Consolidación de información educativa en una sola herramienta

modalidades educativas.

- Integra datos MINEDUC y otras instituciones.
- Actualización periódica y automatizada.
- No es una herramienta para el control, sino, más bien, para la

gestión informada de casos



Datos y Seguridad de la información



Existen dos tipos de datos en la plataforma



Datos personales y sensibles: se encuentran en la ficha del estudiante.



Datos agregados a nivel de Curso, EE, sostenedor y territorio: al ser datos agregados, no presentan restricción legal de visualización.



- Acceso mediante clave única.
- Cláusula de confidencialidad de la información.
- Pruebas de seguridad de

Fuentes de datos



Fuente de dato	Dato	Periodicidad
SIGE	Asistencia	Mensual
	Matrícula / Cambios de EE	2 veces por semana
	Datos personales	Mensual
	Actas	Anual
JUNAEB	Beneficios a programas	Anual
Agencia de la Calidad	SIMCE	Anual
	IDPS	
SIE	Expulsiones y cancelaciones de matrícula	3 veces en el año

Fuentes de datos



SIGE*

Agencia de la
Calidad

Superintendencia
de Educación

SNEC
Certificados

SAE

Próximamente:

- **PME**
- **Educación parvularia**
- **JUNAEB**
- **Entre otros**

Funcionalidades por perfil de

usuario:



Perfiles/Fichas	Vista de la Unidad Territorial	Vista de la entidad sostenedora	Vista del Establecimiento o y/o Unidad Educativa	Vista del Curso	Vista del Estudiante y/o Párvulo
Gestor de Casos (revinculadores/as)	X	X	X	X	X
Entidad Sostenedora		X	X	X	X
Establecimiento (equipo directivo)			X	X	X
Profesor/a Jefe				X	
Funcionario/a ministerial	X	X	X		



Contenido plataforma



Menú principal

SISTEMA DE PROTECCIÓN
TRAYECTORIAS
EDUCATIVAS

Inicio

Trayectorias

Bitácora

Caracterización

Alertas

Análisis

Secciones

Trayectorias

Indicadores generales
Ingresa a la sección de Trayectorias para información de matrícula, asistencia, notas, puntaje de convivencia escolar y postulaciones SAE.

25.018 Estudiantes matriculados

87% Asistencia acumulada promedio

73% Promovidos el año 2023

- Obligados a postular y con postulación SAE

[VER MÁS EN TRAYECTORIAS](#)

Fuente: 04/10/2024

Bitácora

Gestiones
Ingresa a la sección Bitácora para conocer los eventos más relevantes en la trayectoria de los estudiantes.

- 0 Gestiones este año
- 0 Gestiones el último mes
- 0 Eventos el último año
- 0 Eventos el último mes

Los totales se actualizan todos los días a las 12:00hrs y 00:00hrs

[VER MÁS EN BITÁCORA](#)

Fuente: 04/10/2024

Matrícula

Situación de matrícula al día de hoy
Corresponde a los registros actuales de matrícula de tus estudiantes registrados comparados con los de inicio del año escolar.

- 686 Estudiantes matriculados** [VER MÁS](#)
- 36 Estudiantes retirados** [VER MÁS](#)
- 31 Colisión(es)**

[VER MÁS](#)

Fuente: - 04/10/2024

Asistencia Acumulada

Sistema Educativo | **Establecimiento**

Asistencia acumulada promedio
Porcentaje promedio de asistencia acumulada de estudiantes/niños y niñas del establecimiento. **81%**

Asistencia acumulada hasta el mes de Agosto de 2024
Porcentaje de estudiantes / niños / niñas por tramos de asistencia.

Hasta el mes de Agosto de 2024

Inasistencia crítica	4%	Inasistencia grave	45%	Inasistencia reiterada	21%	Asistencia esperada	30%
----------------------	----	--------------------	-----	------------------------	-----	---------------------	-----

[VER MÁS](#)

Fuente: - 27/09/2024



Gestión de casos individuales y globales

asistencia y permanencia de niños, niñas y estudiantes en el SiPTE, se implementa a través de un **modelo de estrategia territorial**, articulando a múltiples actores en torno al derecho educativo

Acciones en jardines, escuelas y liceos

- Reforzamiento de la asistencia
- Acompañamiento pedagógico

Equipos territoriales

- Acompañamiento de supervisiones
- Revinculadores

Articulación interinstitucional

- NNA bajo la protección del Estado (Justicia)
- Oficinas Locales de la Niñez (MDSE)

Dispositivos de revinculación

- Aulas de reingreso
- Programas de reinserción

Mapa de recursos programáticos

- Descripción
- Cobertura
- Cómo accede

Fondo de Reactivación (FAEP)



Dirigido a Sostenedores (se publicará a fines de mayo): tramites.dep.gob.cl



Equipos Territoriales de Revinculación



Fondo para la Asistencia y permanencia



Aulas de Reingreso (7 cupos)

Pasos a seguir...



MARZO

- Entrega de **Orientaciones** al sistema educativo
- **Asesoría y acompañamiento** a EE priorizados en cada territorio

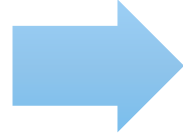

ABRIL

- **Curso para equipos Directivos** sobre Trayectorias Educativas y SiPTE.

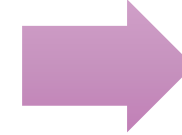

MAYO

- **Lanzamiento del Sistema de Protección de TE** (seminario).
- **Plataforma disponible** para todos los EE.
- **Jornadas con Sostenedores y Directivos** en cada territorio.
- **Fondo de Reactivación**