



# Sistema Integrado de Gestión de Emergencias Regional

Preparación

Respuesta

Recuperación



# Información Región de Los Ríos

Levantamiento Capacidades Comunes

Planes Comunales de Emergencias y RRD

Visor de Riesgo por Amenaza Territorial



Tsunami



Incendios Forestales



Vulcanismo



Sismos



Inundaciones



Incendios Estructurales



Remoción en Masa



Incidentes con Materiales Peligrosos

## Capacidades Región de Los Ríos

Medios de Transporte   Recursos Humanos   Herramientas o Elementos Auxiliares



Comuna	Tipo de Recursos	Fuente de Financiamiento	Capacidad	Estado	Requeri
Valdivia	Maquinaria: Grúa Horq...	Recursos Externos: FNDR	25.000 Kg	Disponible	, Alimen
Valdivia	Ambulancia: Ambulan...	Recursos Externos: Privados	1 paciente	No Disponible	Manteni
Valdivia	Vehículo de Transporte...	Recursos Propios	1.055 Kg	Disponible	Manteni
Valdivia	Vehículos de Transport...	Recursos Propios	2000 galones	Disponible	Manteni

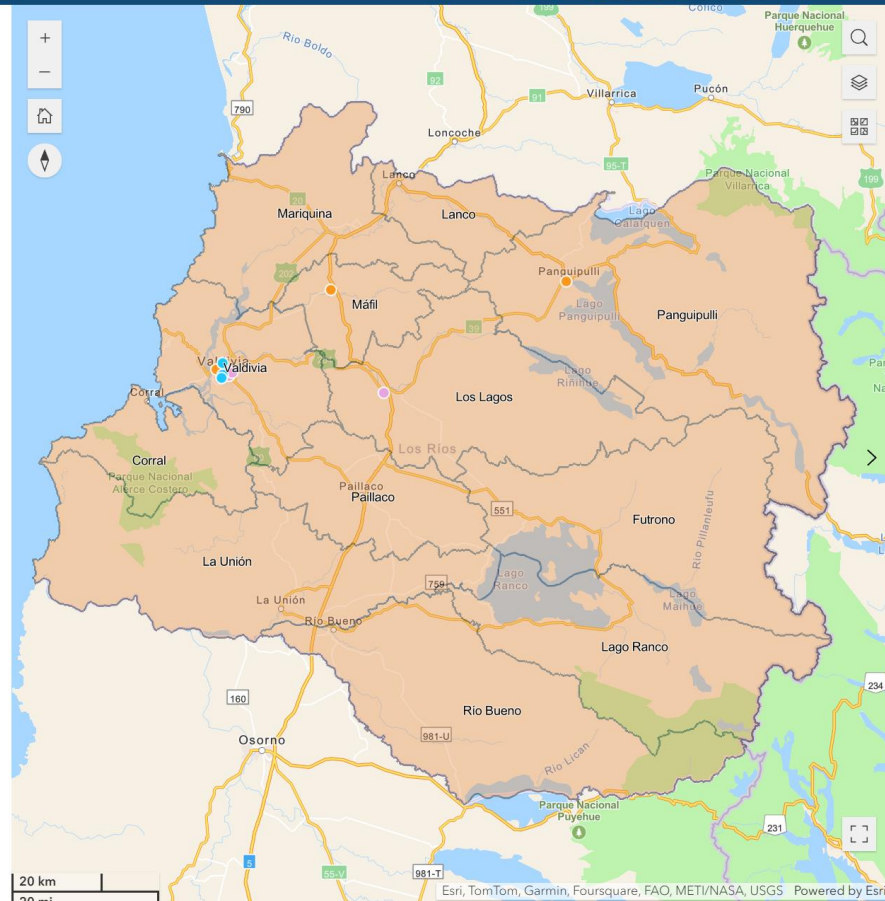





## Selecciona tu Región:

Buscar Región





# Información Región de Los Ríos

Levantamiento Capacidades Comunes

Planes Comunales de Emergencias y RRD

Visor de Riesgo por Amenaza Territorial

- 

Tsunami
- 

Incendios Forestales
- 

Vulcanismo
- 

Sismos
- 

Inundaciones
- 

Incendios Estructurales
- 

Remoción en Masa
- 

Incidentes con Materiales Peligrosos

Planes de Emergencia Provincial

Provincia es

Planes de Emergencia Comunal

Comuna es

Los Rios RRD Comunal

Comuna es

- Planes de Emergencia Provincial
- Ranco
- Valdivia
- Los Rios RRD Comunal
- Plan No Vigente
- Plan Próximo a Vencer
- Plan Vigente
- Planes de Emergencia Comunal
- Plan No Vigente
- Plan Próximo a Vencer
- Plan Vigente

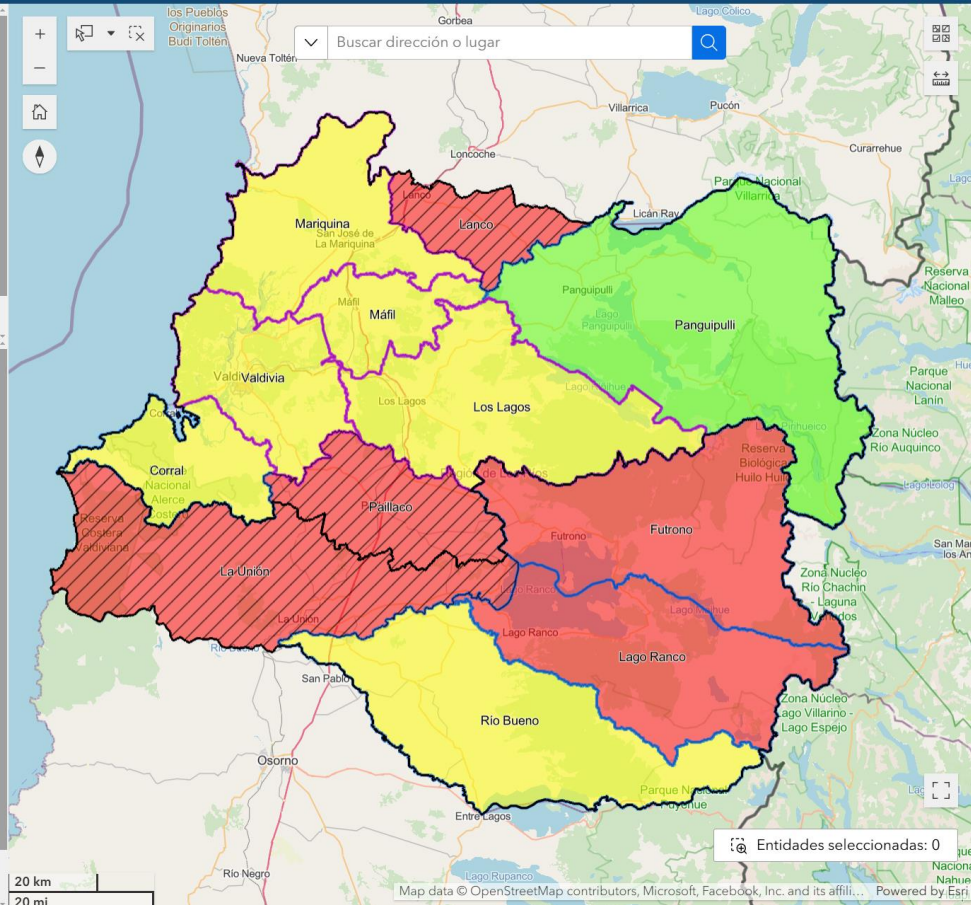

### Estado Planes de Emergencia

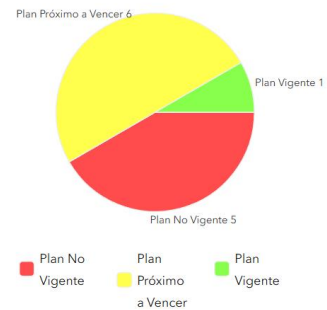

### Estado de RRD

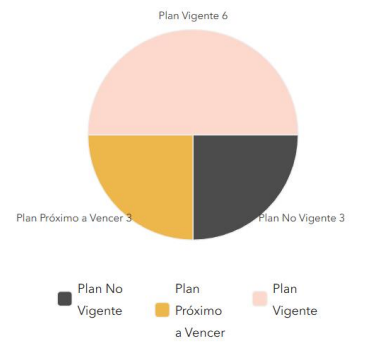

Entidades seleccionadas: 0

# Información Región de Los Ríos

Levantamiento Capacidades Comunales

Planes Comunales de Emergencias y RRD

Visor de Riesgo por Amenaza Territorial



Tsunami



Incendios Forestales



Vulcanismo



Sismos



Inundaciones



Incendios Estructurales



Remoción en Masa



Incidentes con Materiales Peligrosos



🔍

- Volcanes
- Límite Comunal
- Vulcanismo

Estado

- Sin riesgo
- Baja
- Media
- Alta
- Muy alta

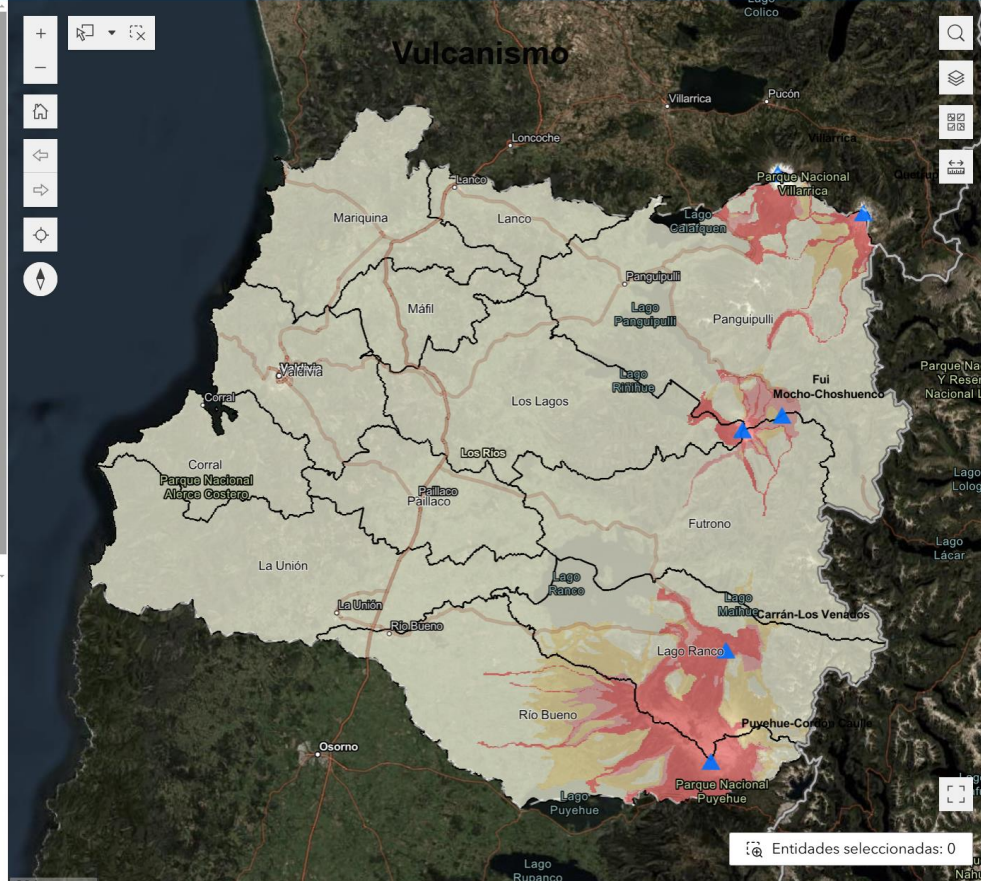

### Datos Relevantes

- Comuna: 12
- Amenaza: 5
- Superficie m2: 18.348.313.413,754

▼ Vulcanismo

Comuna es:

Estado es:





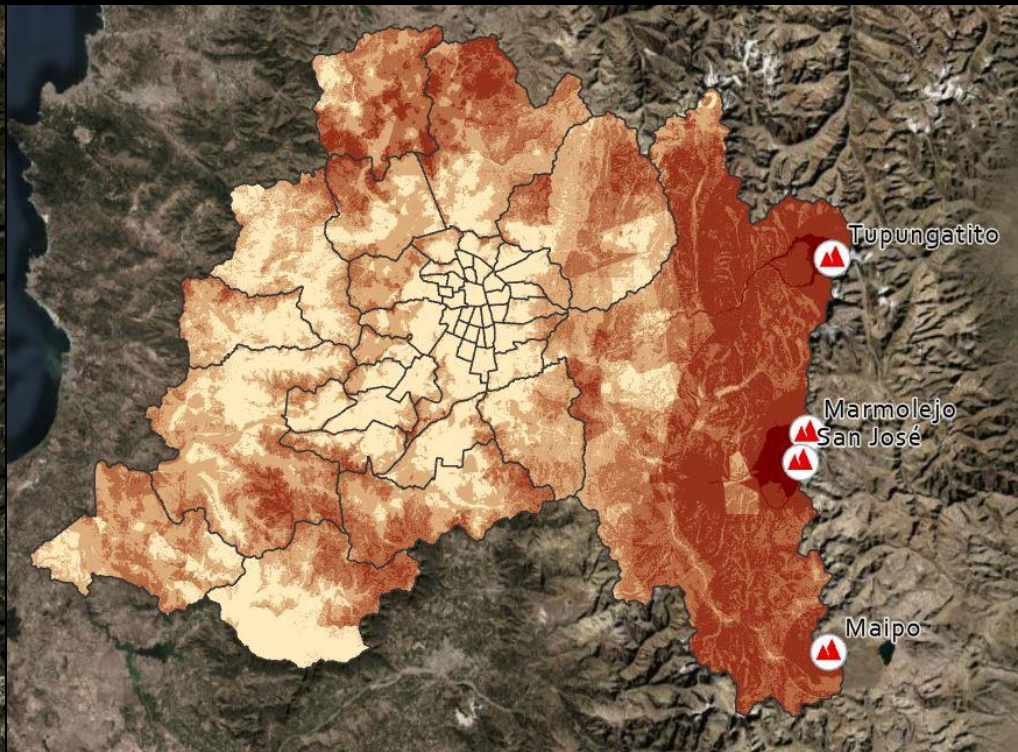
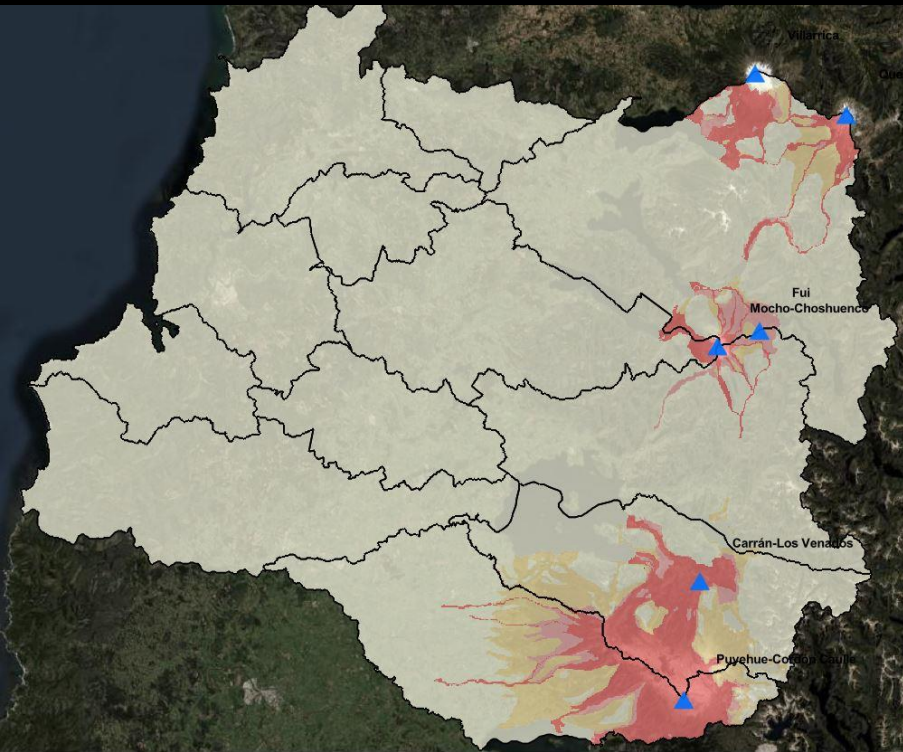





# Sistema Integrado de Gestión de Emergencias Regional

Preparación

Respuesta

Recuperación





# Respuesta

Situación Regional

Solicitud Comunal Respuesta

TAK





### SENAPRED

**SENAPRED**

🏠 **ALERTAS**    SISMOS Y OTROS

📄 Encontrarás las Alertas nacionales, que definen un estado de atención frente a un evento adverso, debido a su posible y cercana ocurrencia. Se declara con el fin de tomar precauciones específicas y se tipifican en: Alerta Temprana Preventiva (Verde), Alerta Amarilla y Alerta Roja, según la gravedad e intensidad del evento o incidente.

**Búsqueda de Alertas**

Regiones:     Fecha de Inicio:

Tipo Alerta:     Fecha de Fin:

**Filtrar**    **Limpiar Filtros**

«<    >»

### CSN

Universidad de Chile | IXTM | Correo web | Sismología | W-Phone | Registro de Eventos Sismológicos | 0605

**CSN**  
CENTRO SISMOLÓGICO NACIONAL  
INDEPENDENCIA 1010

MENU ☰

SISMOS 48 H +

ACTUALIDAD

7 Ene 7:00 AM **USGS VISITÓ LAS INSTALACIONES DEL CSN EN GOLDEN, COLORADO**

Francisco Bravo compartió con el equipo del Dr. Mark Petersen en el Servicio Geológico de los Estados Unidos, con... |

### CONAF

**Reporte Incendios Fo...**    🔍 Filtrar p...    🛡️ Filtrar por Región    📄 Seleccionar...

Temporada 2024 - 2025    Todos    No se ha seleccionado n...    Sin selección

**Superficie afectada según región (Ha)**

Menquopía	1425
Maulo	1375
Rubí	1250
La Araucanía	1100
Copiapó	1050
Los Lagos	1000
Araucanía	950
Antofagasta	850
Magallanes	800

**Listado de incendios registrados durante la temporada**

Nombre del incendio	Región	Comuna	Fecha y hora
190 - LOS REMOLINOS	Rubí	Pemuco	1r
152 - CURACO BAJO	Los Lagos	Chonchi	1r
379 - LAS TOSCAS	Bíobío	Yumbal	1r
308 - MISTRAL CERRILLO	Los Lagos	Yumbal	1r

**N° incendios según fecha de inicio**

19

**N° incendios según estado**    **N° de incendios por rango**

En Combate: 36    2,5m    500

Mapa interactivo con filtros y estadísticas.

### SERNAGEOMIN

**SERNAGEOMIN**

La capa, Peligros volcánicos, Monitoreo, Mapa de peligro dinámico, Sismos localizables en los últimos 30 días, no se puede agregar al mapa.

**Aceptar**

### METEOCHILE

**Pronóstico General para mañana viernes 17**

⚠️ Sistema de Alerta Meteorológica

**Boletín Meteorológico**    **Situación Meteorológica**    **Pronóstico Estacional para el trimestre Ene-Feb-Mar**

**Carta Sinóptica**

Arica	20° / 26°
Iquique	20° / 25°
Valdivia	8° / 21°
Puerto Montt	7° / 18°
Antofagasta	18° / 23°
Isla de Pascua	22° / 26°
Copiapo	13° / 27°
Juan Fernández	16° / 22°
Coyhaique	9° / 17°

### SHOA

**SHOA**

Mapa de Chile con marcadores de ubicación y información geográfica.

**SENAPRED**

**SENAPRED**

ALERTAS | SISMOS Y OTROS

Encontrarás las Alertas nacionales, que definen un estado de atención frente a un evento adverso, debido a su posible y cercana ocurrencia. Se declara con el fin de tomar precauciones específicas y se tipifican en: Alerta Temprana Preventiva (Verde), Alerta Amarilla y Alerta Roja, según la gravedad e intensidad del evento o incidente.

Búsqueda de Alertas

Regiones:  Fecha de Inicio:

Tipo Alerta:  Fecha de Fin:

**Filtrar** **Limpiar Filtros**

**CSN**

Universidad de Chile | KFM | Correo web | Semáforo | W-Phone | Registro del Formulario Aplicativo | 0605

**CSN** CENTRO SISMOLÓGICO NACIONAL UNIVERSIDAD DE CHILE

MENU

SISMOS 48 H | ACTUALIDAD

7 Ene 7:00 AM **USGS** **Desplazamiento en la ciudad de Golden, Colorado**

INGENIERO DE DESARROLLO DEL CSN VISITÓ LAS INSTALACIONES DEL USGS EN GOLDEN, COLORADO

Francisco Bravo compartió con el equipo del Dr. Mark Petersen en el Servicio Geológico de los Estados Unidos, con... |

**CONAF**

**Reporte Incendios Fo...** Temporada 2024 - 2025

Filtrar p... Todos | Filtrar por Región No se ha seleccionado n... | Seleccionar... Sin selección

Lista de incendios registrados durante la temporada

Nombre del incendio	Región	Comuna	Fecha y
190 - LOS REMOLINOS	Rubíe	Pemuco	1r
152 - CURACO BAJO	Los Lagos	Chonchi	1r
379 - LAS TOSCAS	BioBío	Yumbal	1r
308 - MISTRAL FREJO			

N° incendios según fecha de inicio

N° incendios según estado

N° de incendios por rango

**SERNAGEOMIN**

**SERNAGEOMIN**

La capa, Peligros volcánicos, Monitoreo, Mapa de peligro dinámico, Sismos localizables en los últimos 30 días, no se puede agregar al mapa.

Aceptar

**METEOCHILE**

Pronóstico General para mañana viernes 17

Sistema de Alerta Meteorológica

Bolera Meteorológica | Situación Meteorológica | Pronóstico Estacional para el trimestre Ene-Feb-Mar

Mapa de Chile con pronósticos de temperatura y viento para varias ciudades:

- Arica: 20° / 26°
- Iquique: 20° / 25°
- Valdivia: 8° / 21°
- Puerto Montt: 7° / 18°
- Antofagasta: 18° / 23°
- Isla de Pascua: 22° / 26°
- Juan Fernández: 16° / 22°
- Copiapo: 13° / 27°
- Loyolaque: 9° / 17°

**SHOA**

Share this card

Mapa de Chile con marcadores de ubicación en varias regiones.



# Respuesta

Situación Regional

Solicitud Comunal Respuesta

TAK





### Solicitudes de Respuesta

Por Resolver Resuelto

Prioridad	Estado	Comuna	Tipo de Evento	Descripción del Evento
3. Baja	Derivado	Panguipulli	Incendio Forestal;	Incendio Forestal en Panguipulli...
3. Baja	En Trámite	La Unión	Temporal; Deslizamiento;	Fuertes vientos en La Unión, lo ...
3. Baja	Pendiente	Mariquina	Inundación;	Inundación que causó cierre de ...
2. Mediana	Derivado	Corral	Incendio Urbano; Accid...	Incendio urbano se desató en u...
2. Mediana	En Trámite	Máfil	Deslizamiento; Incendio...	Un deslizamiento de tierra ocurr...
2. Mediana	Pendiente	Los Lagos	Inundación; Actividad V...	Intensas lluvias provocaron inun...
1. Alta	Derivado	Futrono	Incendio Forestal; Incen...	Incendio forestal se desató en l...

Total: 12 | Selección: 0

### Capacidades Regionales de Respuesta

Medios de Transporte Recursos Humanos Elementos o Herramientas Auxiliare

Comuna	Tipo de Recursos	Fuente de Financiamiento	Capacidad	Estado
Valdivia	Maquinaria: Grúa Horquilla	Recursos Externos: FNDR	25.000 Kg	Disponib
Valdivia	Ambulancia: Ambulancia ...	Recursos Externos: Privados	1 paciente	No Dispo
Valdivia	Vehículo de Transporte Pe...	Recursos Propios	1.055 Kg	Disponib
Valdivia	Vehículos de Transporte d...	Recursos Propios	2000 galones	Disponib

Total: 4 | Selección: 0





# Respuesta

Situación Regional

Solicitud Comunal Respuesta

TAK







# Sistema Integrado de Gestión de Emergencias Regional

Preparación

Respuesta

Recuperación



# Recuperación

Mapa de Albergues

Solicitud Comunal Recuperación



- Albergues Municipales
- Cumple
- No Cumple

- Límites Comunales

Map navigation controls: zoom in (+), zoom out (-), home, back, forward, location, compass.

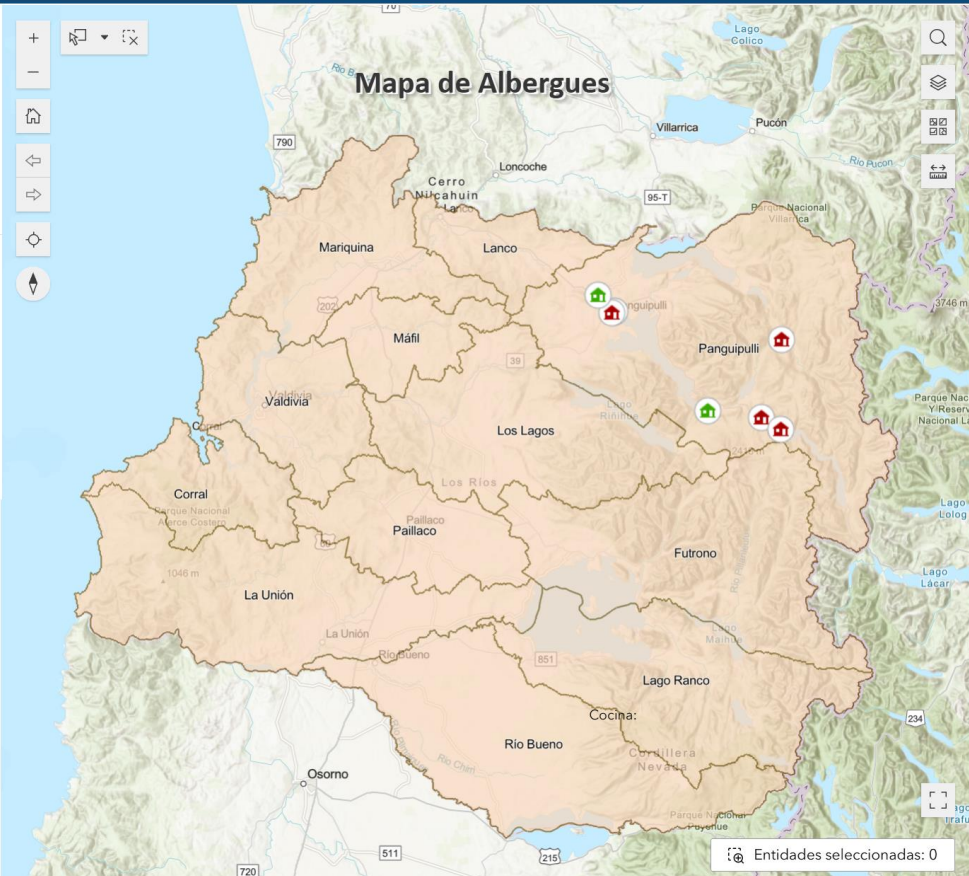

### Datos de Interés:

Capacidad:	730
Disponibilidad:	730

▼ Albergues Municipales

Comuna es  
- Todo -

Estado es  
- Todo -

### Requisitos para Albergues:

- Entrada: 1
- Dormitorios: 1
- Baños: 1
- Lavatorios: 1
- Duchas: 1
- Lavandería: 1
- Cocina: 1

Guía para la Gestión de Albergues

Descargar GUÍA





# Recuperación

Mapa de Albergues

Solicitud Comunal Recuperación

## Solicitudes de Recuperación

Por Resolver Resuelto

Buscar 🏠 🔍 🔄 📄 ☰

Prioridad	Estado	Encargado de Registro	Comuna	Detalle su Solicitud
3. Baja	Pendiente	Mariana Navarro González	Río Bueno	Se necesitan un camión aljib...
1. Alta	Derivado	Tomás Werth Nef	La Unión	Se necesita un contenedor ...

Total: 2 | Selección: 0

## Capacidades Regionales de Recuperación

Medios de Transporte Recursos Humanos Elementos o Herramientas Auxiliare >

Comuna	Tipo de Recursos	Fuente de Financiamiento	Capacidad	Estado
Valdivia	Maquinaria: Grúa Horquilla	Recursos Externos: FNDR	25.000 Kg	Disponib
Valdivia	Ambulancia: Ambulancia ...	Recursos Externos: Privados	1 paciente	No Dispo
Valdivia	Vehículo de Transporte Pe...	Recursos Propios	1.055 Kg	Disponib
Valdivia	Vehículos de Transporte d...	Recursos Propios	2000 galones	Disponib

Total: 4 | Selección: 0

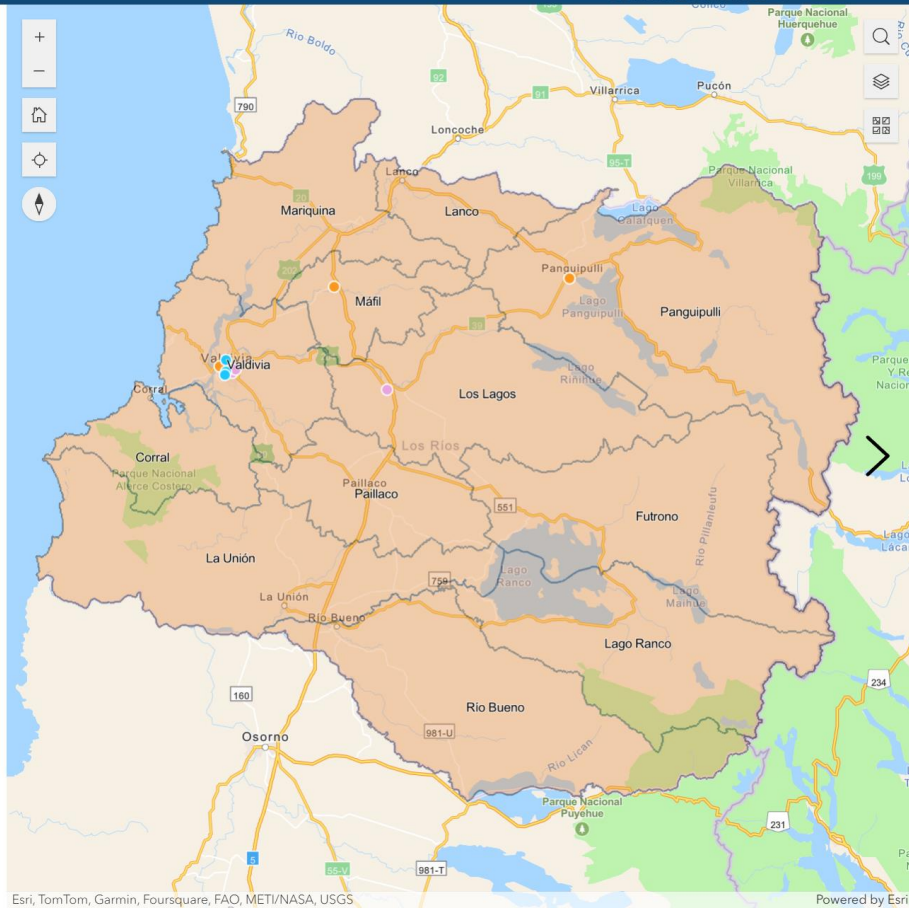





# Sistema Integrado de Gestión de Emergencias Regional

Preparación

Respuesta

Recuperación